



COMUNIDADE PADRE PIO FILHOS DA MISERICÓRDIA

CNPJ Nº. 10.642.990/0001-15

Insc. Estadual: 649.079.380.111

Av. Irmãs Cintra, 453 – Centro – São Manuel / SP

Telefone: (14) 38423554 E-mail: contato@comunidadepadrepiosm.com.br

Período: outubro/2025

Demanda Principal: 085514

Processo: SEDS-PRC-2025/00103

Órgão Concessor: Secretaria do Desenvolvimento Social do Estado de São Paulo

OSC: Comunidade Padre Pio Filhos da Misericórdia

Vigência da parceria: 02/07/2025 à 02/07/2026

Data de Recebimento do Recurso: 14/07/2025

Valor Recebido do Estado:

Valor contrapartida da OSC:

Saldo Mês Anterior: 66.485,32

Rendimentos da aplicação

financeira do mês: 317,19

IR sobre resgate: 105,14

Os documentos abaixo relacionados correspondem ao valor comprovado no mês para execução da referida parceria.

Data do Documento	Especificação do Documento	Natureza da Despesa	Valor
27/10/2025	NF31254 M. MARTINELLO DISTRIBUIDORA DE ALIMENTOS	ALIMENTAÇÃO	7.365,60
Total			7.365,60

Número de Documentos

Relacionados:01

Total das Despesas

7.365,60

Comprovadas:

Saldo para o Próximo Mês:

59.331,77

Justifico na qualidade de responsável pela *Comunidade Padre Pio Filhos da Misericórdia* que a documentação acima

São Manuel, 01 outubro de 2025

Anadir Alves de Almeida
Presidente

RECEBEMOS DE M. MARTINELLO - DISTRIBUIDORA DE ALIMENTOS OS PRODUTOS / SERVIÇOS CONSTANTES DA NOTA FISCAL INDICADO AO LADO		NF-e Nº 000.031.254 SÉRIE 002
EMISSÃO: 27/10/2025 - DEST. / REM.: COMUNIDADE PADRE PIO FILHOS DA MISERICORDIA - VALOR TOTAL: R\$ 7.365,60		
DATA DE RECEBIMENTO	IDENTIFICAÇÃO E ASSINATURA DO RECEBEDOR	

IDENTIFICAÇÃO DO EMITENTE		DANFE DOCUMENTO AUXILIAR DA NOTA FISCAL ELETRÔNICA 0 - ENTRADA 1 1 - SAÍDA Nº 000.031.254 fl. 1 / 1 SÉRIE 002	 CHAVE DE ACESSO 3525 1007 0706 4900 0128 5500 2000 0312 5415 6803 3960 Consulta de autenticidade no portal nacional da NF-e www.nfe.fazenda.gov.br/portal ou no site da Sefaz Autorizadora
M. MARTINELLO - DISTRIBUIDORA DE ALIMENTOS RUA FAUSTINO FONTANA, 655 - VILA MATILDE - CEP: 17270-054 - BORACEIA - SP TEL: (14)99166-1271			
NATUREZA DE OPERAÇÃO		PROTOCOLO DE AUTORIZAÇÃO DE USO	
VENDA		135253232817325 27/10/2025 19:00:31	
INSCRIÇÃO ESTADUAL	INSCRIÇÃO ESTADUAL DO SUBST. TRIH	CNPJ / CPF	
222054569111		07.070.649/0001-28	

DESTINATÁRIO / REMETENTE		CNPJ / CPF	DATA DA EMISSÃO
NOME / RAZÃO SOCIAL		10.642.990/0001-15	27/10/2025
COMUNIDADE PADRE PIO FILHOS DA MISERICORDIA		CEP	DATA SAÍDA - ENTRADA
ENDEREÇO		18650-000	27/10/2025
AVENIDA IRMAS CINTRA, 453		BAIRRO / DISTRITO	HORA DA SAÍDA
MUNICÍPIO		CENTRO	19:00:30
SAO MANUEL		UF	
		SP	
FONE / FAX		INSCRIÇÃO ESTADUAL	
		649079380111	

CÁLCULO DO IMPOSTO					
BASE DE CÁLCULO DO ICMS	VALOR DO ICMS	BASE CÁLC. ICMS SUBST.	VALOR DO ICMS SUBST.	VALOR APROX. DOS TRIBUTOS	VALOR TOTAL DOS PRODUTOS
2.437,50	292,50	0,00	0,00	898,33	7.365,60
VALOR DO FRETE	VALOR DO SEGURO	DESCONTO	OUTRAS DESP. ACESS.	VALOR DO IPI	VALOR TOTAL DA NOTA
0,00	0,00	0,00	0,00	0,00	7.365,60

TRANSPORTADOR / VOLUMES TRANSPORTADOS		FRETE POR CONTA	CÓDIGO ANTT	PLACA DO VEÍCULO	UF	CNPJ / CPF
RAZÃO SOCIAL		0 - REMETENTE				
ENDEREÇO		MUNICÍPIO			UF	INSCRIÇÃO ESTADUAL
QUANTIDADE	ESPÉCIE	MARCA	NUMERAÇÃO	PESO BRUTO (Kg)	PESO LÍQUIDO (Kg)	
345				309,750	304,000	

DADOS DO PRODUTO / SERVIÇOS														
CÓDIGO DO PROD. / SERV.	DESCRIÇÃO DO PRODUTO / SERVIÇO	NCM / SH	CST	CFOP	UNID.	QUANT.	VALOR UNITÁRIO	VALOR TOTAL	DESCONTO	BASE CÁLC. ICMS	VALOR I.C.M.S.	VALOR I.P.I.	ALÍQUOTAS ICMS	ALÍQUOTAS IPI
5476	PALETA SEM MUSCULO BOVINO	02013000	020	5102	KG	41,000	34,9000	1.430,90	0,00	834,64	100,16	0,00	12,00	0,00
5094	PATINHO MOIDO - 20KG	02023000	020	5102	KG	41,000	29,9000	1.225,90	0,00	715,07	85,81	0,00	12,00	0,00
5051	PALETA S/OSSO CONG. SUINO - MY PORK	02032900	020	5102	KG	45,000	19,9000	895,50	0,00	522,35	62,68	0,00	12,00	0,00
4220	LINGUICA TOSCANA NABRASA - PERDIGAO	16010000	060	5405	KG	41,000	19,5000	799,50	0,00	0,00	0,00	0,00	0,00	0,00
4377	LINGUICA CALABRESA - AURORA 5 X 5 KG	16010000	060	5405	KG	41,000	22,9000	938,90	0,00	0,00	0,00	0,00	0,00	0,00
5572	FILE DE PANGASIUS	03046290	051	5102	KG	41,000	29,9000	1.225,90	0,00	0,00	0,00	0,00	0,00	0,00
4149	SALSICHA - PERDIGAO	16010000	060	5405	KG	25,000	8,9000	222,50	0,00	0,00	0,00	0,00	0,00	0,00
4191	COXA/SOBRECOXA CONGELADA ENVELOPADA - ITABOM	02071412	020	5102	KG	70,000	8,9500	626,50	0,00	365,44	43,85	0,00	12,00	0,00

PAGO Recurso Estadual

CONFERE COM O ORIGINAL
DATA 01/11/2025
ASSINATURA *[Assinatura]*
161452000

SEDS - SECRETARIA DE DESENVOLVIMENTO SOCIAL
TERMO FOMENTO *SEDS PRL 2025/00103*

ADOS ADICIONAIS	RESERVADO AO FISCO
INFORMAÇÕES COMPLEMENTARES nome : M.MARTINELLO - DISTRIBUIDORA DE ALIMENTOS;BANCO BRADESCO 237;AG: 0873-7;CC: 11.427-3;CHAVE PIX : CNPJ 07.070.649/0001-28;Pedido Numero: 050412;REDUCAO NA BASE DE CALCULO DE ICMS 26.11% ART. 51, ANEXO II RICMS;; Lei n 12.741/12: Voce pagou aproximadamente: R\$ 384,18 de tributos federais, R\$ 514,15 de tributos estaduais. Fonte: IBPT/FECOMERCIO(SP)80DB15	



SISBB - SISTEMA DE INFORMACOES BANCO DO BRASIL
28/10/2025 - AUTOATENDIMENTO - 11.06.01
0302600302 0001

Comprovante Pix

CLIENTE: COMUNIDADE PADRE PIO
AGENCIA: 0302-6 CONTA: 33.196-1

SOBRE A TRANSACAO

ID: E0000000020251028140245096591886
CNPJ DO PAGADOR: 10.642.990/0001-15
VALOR: R\$7.365,60
TARIFA: R\$10,00
DATA: 28/10/2025 - 11:05:14
DESCRICAO: Itens alimentacao custeio Estadual

PAGO PARA: M e M Distribuidora de Alimentos
CNPJ: 7.070.649/0001-28
CHAVE PIX: 07070649000128
INSTITUICAO: 54037916 CC CREDITRUS
AGENCIA: 3188 - CONTA: 0000000000003730328
TIPO DE CONTA: Conta Corrente

Esta transação pode ser tarifada em até 0,99%,
com valor máximo de R\$10,00. O valor definitivo
poderá ser consultado no BB DPJ.

Notificacao enviada em: 28/10/2025 - 11:05:15

DOCUMENTO: 102801
AUTENTICACAO SISBB: 9.67B.21A.FCB.724.753

Aceita Pix? Pra faturar mais e receber na hora,
em qualquer dia ou horario. Cadastre a Chave Pix
da sua empresa no BB Digital, App ou agencias.

Central de Atendimento BB
4004 0001
Consultas, informacoes e servicos transacionais.

SAC BB
0800 729 0722
Informacoes, reclamacoes, cancelamento de produ-
tos e servicos.

Ouvidoria
0800 729 5678
Reclamacoes nao solucionadas nos canais
habituais agencia, SAC e Demais canais de
atendimento.

Atendimento a deficientes auditivos ou fala
0800 729 0088
Informacoes, reclamacoes, cancelamento de cartao
e outros produtos e servicos de Ouvidoria.

CONFERE COM O ORIGINAL
DATA 04/10/2025
ASSINATURA [Handwritten Signature]

PAGO Recurso Estadual

SEDS - SECRETARIA DE DESENVOLVIMENTO SOCIAL
TERMO FOMENTO SEDS PREC 2025/00103

Transação efetuada com sucesso por: JF975152 YAN REGININI.

Visualizar Pix agrupados

Consultas - Extrato de conta corrente

G336310748062250009
31/10/2025 07:59:46

Cliente - Conta atual

Agência 302-6
 Conta corrente 33196-1 COMUNIDADE PADRE PIO
 Período do extrato Mês atual

Lançamentos

Dt. balancete	Dt. movimento	Ag. origem	Lote	Histórico	Documento	Valor R\$	Saldo
29/09/2025		0000	00000	000 Saldo Anterior			0,00 C
28/10/2025		0000	13105	144 Pix - Enviado	102.801	7.365,60 D	
				28/10 11:05 M E M DISTRIBUIDORA DE AL			
28/10/2025		0000	00000	798 BB Rende Fácil	9.903	7.365,60 C	0,00 C
				Rende Facil			
31/10/2025		0000	00000	999 S A L D O			0,00 C
Invest. Resgate Autom.							59.331,57 C
Saldo							59.331,57 C
Juros *							0,00
Data de Debito de Juros							31/10/2025
IOF *							0,00
Data de Debito de IOF							03/11/2025
Saldo de fundos de investimento							
BB RENDE FACIL							59.425,58

CONFERE COM O ORIGINAL
 DATA 01/11/2025
 ASSINATURA [assinatura]

*** A CONTA NAO FOI MOVIMENTADA ***

OBSERVAÇÕES:

PAGO Recurso Estadual

Transação efetuada com sucesso por: JE744301 ANADIR ALVES DE ALMEIDA.

SEDS - SECRETARIA DE DESENVOLVIMENTO SOCIAL
 TERMO FOMENTO SEDS PRC 2025/00103

ITENS ALIMENTAÇÃO CUSTEIO

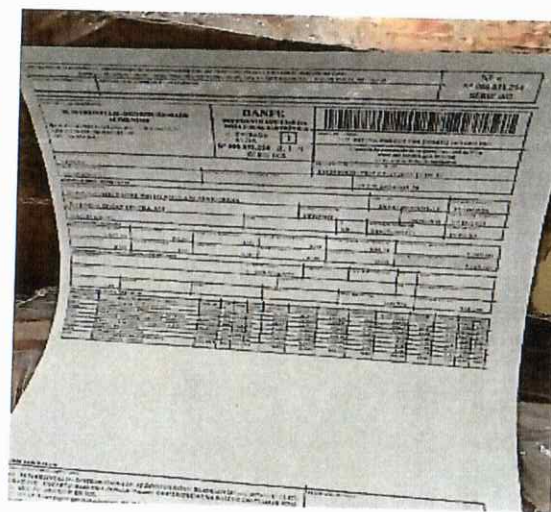



COMUNIDADE PADRE PIO FILHOS DA MISERICÓRDIA

CNPJ Nº. 10.642.990/0001-15

Insc. Estadual: 649.079.380.111

Av. Irmãs Cintra, 453 – Centro – São Manuel / SP

Telefone: (14) 38423554 E-mail: contato@comunidadepadrepiosm.com.br

Processo Nº: SEDS-PRC-2025/00103

OSC: Comunidade Padre Pio Filhos da Misericórdia

Banco/Agência: Banco do Brasil - AG. 0302-6

Conta Corrente: 33.196-1

Conciliação do Saldo Bancário				Razonete		
Histórico			Pagamento			
DATA	Nº N.F.	NOME DESTINATÁRIO	Nº DO	Débito	Crédito	Saldo
			DOCUMENTO			
30/09/2025	Saldo Anterior					66.485,11
01/10/2025		351-APLICAÇÃO RENDE FÁCIL	9903	66.485,11		0,00
28/10/2025	31254	M. MARTINELLO DISTRIBUIDORA DE ALIMENTOS	102.801	7.365,60		-7.365,60
28/10/2025		798 RENDE FÁCIL	9903		7.365,60	0,00
Saldo Final						0,00

São Manuel, 01 outubro de 2025

Anadir Alves de Almeida
Presidente

Visualizar Pix agrupados



Consultas - Extrato de conta corrente

G333030742057183009
03/11/2025 07:50:39

Cliente - Conta atual

Agência 302-6
Conta corrente 33196-1 COMUNIDADE PADRE PIO
Período do extrato 10 / 2025

CONFERE COM O ORIGINAL
DATA 04/11/2025
ASSINATURA [Handwritten Signature]

Lançamentos

Dt. balancete	Dt. movimento	Ag. origem	Lote	Histórico	Documento	Valor R\$	Saldo
29/09/2025		0000	00000	000 Saldo Anterior			0,00 C
28/10/2025		0000	13105	144 Pix - Enviado	102.801	7.365,60 D	
				28/10 11:05 M E M DISTRIBUIDORA DE AL			
28/10/2025		0000	00000	798 BB Rende Fácil	9.903	7.365,60 C	0,00 C
				Rende Facil			
31/10/2025		0000	00000	999 S A L D O			0,00 C

*** A CONTA NAO FOI MOVIMENTADA ***

OBSERVAÇÕES:

PAGO Recurso Estadual

Transação efetuada com sucesso por: JE744301 ANADIR ALVES DE ALMEIDA.

SEDS - SECRETARIA DE DESENVOLVIMENTO SOCIAL
TERMO FOMENTO SEDS PRC 2025/00103



BB RENDE FÁCIL

Dados do Cliente

Agência

302-6

Conta

33196-1

Cliente

COMUNIDADE PADRE PIO FILHOS DA MISERICORDIA

CNPJ

10.642.990/0001-15

CONFERE COM O ORIGINAL**DATA** 01/11/2025**ASSINATURA** [Handwritten Signature]
10145200-0

Resumo do Dia*

Saldo bruto em **31/10/2025**

R\$ 59.425,58

Capital

R\$ 59.007,73

Rendimento acumulado

R\$ 417,85

IR Projetado

R\$ 94,01

IOF Projetado

R\$ 0,00

Saldo Líquido em **31/10/2025**

R\$ 59.331,57

* Saldo apresentado é do início do dia.

PAGO Recurso Estadual**SEDS - SECRETARIA DE DESENVOLVIMENTO SOCIAL**
TERMO FOMENTO SEDS PRC 2025/00103

Impresso em 31/10/2025 às 08:01



Dados do Cliente

Agência
302-6

Conta
33196-1

Cliente
COMUNIDADE PADRE PIO FILHOS DA MISERICORDIA

CNPJ
10.642.990/0001-15

CONFERE COM O ORIGINAL
 DATA 01/11/2025
 ASSINATURA [assinatura] 10642990-0

Resumo do mês - Outubro/2025

Saldo bruto em 30/09/2025	R\$ 66.485,11
Aplicações no mês:	R\$ 0,00
Resgates líquidos no mês:	R\$ 7.365,60
IR sobre resgates no mês:	R\$ 11,12
IOF sobre resgates no mês:	R\$ 0,00
Rendimentos no mês:	R\$ 317,19
Saldo bruto em 31/10/2025:	R\$ 59.425,58

Histórico de movimentação

Data	Histórico	Capital	Rendimento*	IR	IOF	Valor Líquido
30/09/2025	Saldo Anterior	R\$ 66.335,01	R\$ 150,10	R\$ 0,00	R\$ 0,00	R\$ 0,00
28/10/2025	Resgate	R\$ 7.327,28	R\$ 49,44	R\$ 11,12	R\$ 0,00	R\$ 7.365,60
31/10/2025	Saldo Final	R\$ 59.007,73	R\$ 417,85	R\$ 0,00	R\$ 0,00	R\$ 0,00

*Rendimento desde o início da aplicação, referente ao capital resgatado.

PAGO Recurso Estadual

SEDS - SECRETARIA DE DESENVOLVIMENTO SOCIAL
TERMO FOMENTO SEDS PRC 2025/00103

Impresso em 31/10/2025 às 07