



COMUNIDADE PADRE PIO FILHOS DA MISERICÓRDIA

CNPJ Nº. 10.642.990/0001-15

Insc. Estadual: 649.079.380.111

Av. Irmãs Cintra, 453 – Centro – São Manuel / SP

Telefone: (14) 38423554 E-mail: contato@comunidadepadrepiosm.com.br

ÁREA MUNICIPAL TERCEIRO SETOR DEMONSTRATIVO DAS RECEITAS E DESPESAS

TERMO DE FOMENTO

ÓRGÃO PÚBLICO PARCEIRO: Prefeitura Municipal de São Manuel
ORGANIZAÇÃO DA SOCIEDADE CIVIL: Comunidade Padre Pio Filhos da Misericórdia
CNPJ.: 10.642.990/0001-15
ENDEREÇO: Avenida Irmãs Cintra, 453 - Centro - São Manuel/SP
RESPONSÁVEL PELA OSC: Anadir Alves de Almeida
CPF.: 166.204.758-41
OBJETO DA PARCERIA: Estruturação da Rede de Proteção Especial de alta complexidade
REFERENTE: Agosto/2023
ORIGEM DOS RECURSOS: 05-Emenda Parlamentar Federal

DEMONSTRATIVO DOS REPASSES PÚBLICOS RECEBIDOS			
VALORES PREVISTOS – R\$	DOC. DE CRÉDITO Nº	DATA	VALORES REPASSADOS – R\$
		SALDO ANTERIOR	
150.000,00	1	17/8/2023	150.000,00
RECEITA COM APLICAÇÕES FINANCEIRAS DOS REPASSES PÚBLICOS		R\$	-
TOTAL		R\$	150.000,00
RECURSOS PRÓPRIOS APLICADOS PELA ENTIDADE			

O(s) signatário(s), na qualidade de representante(s) da entidade beneficiária COMUNIDADE PADRE PIO FILHOS DA MISERICÓRDIA vem indicar, na forma abaixo detalhada, a aplicação dos recursos recebidos no exercício supra mencionado, na importância total de R\$ R\$ 150.000,00 (cento e cinquenta mil reais).

DEMONSTRATIVO DAS DESPESAS REALIZADAS		
CATEGORIA OU FINALIDADE DA DESPESA	PERÍODO DE REALIZAÇÃO	VALOR APLICADO R\$
ÁGUA		R\$ -
ALIMENTAÇÃO		R\$ 13.591,00
ALUGUEL		R\$ -
COMBUSTÍVEL		R\$ -
ENCARGOS SOCIAIS		R\$ -
ESTAGIÁRIO		R\$ -
ESQUIPAMENTOS		R\$ -
GÁS		R\$ -
HIGIENE E LIMPEZA		R\$ 43.619,00
INTERNET		R\$ -
LUZ		R\$ -
MATERIAL DE CONSUMO		R\$ -
MATERIAL ESCRITÓRIO		R\$ 6.565,00
PRESTADORES DE SERVIÇO		R\$ -
SALÁRIOS DO PESSOAL		R\$ -
TELEFONE		R\$ -
VESTUÁRIO		R\$ 31.861,00
TOTAL DAS DESPESAS		R\$ 95.636,00
RECURSO PÚBLICO NÃO APLICADO		R\$ 54.364,00
VALOR DEVOLVIDO AO ÓRGÃO CONCESSOR		
VALOR AUTORIZADO PARA APLICAÇÃO NO EXERCÍCIO SEGUINTE		



COMUNIDADE PADRE PIO FILHOS DA MISERICÓRDIA
CNPJ Nº. 10.642.990/0001-15

Insc. Estadual: 649.079.380.111

Av. Irmãs Cintra, 453 – Centro – São Manuel / SP

Telefone: (14) 38423554 E-mail: contato@comunidadepadrepiosm.com.br

RELAÇÃO DAS DESPESAS				
DATA DO DOCUMENTO	ESPECIFICAÇÃO DO DOCUMENTO FISCAL	CREDOR	NATUREZA DA DESPESA RESUMIDAMENTE	VALOR (R\$)
17/08/2023	NOTA FISCAL	JOTA BRINQUEDOS E LIVROS LTDA EPP nº 15632	MATERIAL ESCRITÓRIO	R\$ 6.565,00
18/08/2023	NOTA FISCAL	BIG POWER PRODUTOS DE LIMPEZA LTDA nº 00793	HIGIENE E LIMPEZA	R\$ 20.544,00
18/08/2023	NOTA FISCAL	BIG POWER PRODUTOS DE LIMPEZA LTDA nº 00792	HIGIENE E LIMPEZA	R\$ 23.075,00
18/08/2023	NOTA FISCAL	ROGÉRIA ISABEL BERTOZO SOLANO DECORAÇÕES-ME nº 00761	VESTUÁRIO	R\$ 31.861,00
21/08/2023	NOTA FISCAL	SETE DISTRIBUIDORAS DE ALIMENTOS LTDA nº 25182	ALIMENTAÇÃO	R\$ 13.591,00
TOTAL				R\$ 95.636,00

Declaramos, na qualidade de responsáveis pela entidade supra epigrafada, sob as penas da Lei, que a despesa relacionada, examinada pelo Conselho Fiscal, comprova a exata aplicação dos recursos recebidos para os fins indicados, conforme programa de trabalho aprovado, proposto ao Órgão Concessor.

São Manuel, 31 de agosto de 2023.

Anadir Alves de Almeida
Presidente

Yan Reginini
Tesoureiro

RECEBEMOS DE JOTA BRINQUEDOS E LIVROS LTDA EPP OS PRODUTOS SERVIÇOS CONSTANTES DA NOTA FISCAL INDICADO AO LADO		NF-e Nº 000015632 SÉRIE 001
EMISSÃO: 17/08/2023 - DEST. / REM.: COMUNIDADE PADRE PIO FILHOS DA MISERICORDIA - VALOR TOTAL: R\$ 6.565,00	DATA DE RECEBIMENTO	
IDENTIFICAÇÃO E ASSINATURA DO RECEBEDOR:		

IDENTIFICAÇÃO DO EMITENTE		DANFE DOCUMENTO AUXILIAR DA NOTA FISCAL ELETRÔNICA 0 - ENTRADA 1 - SAÍDA Nº 000015632 fl. 1 / 1 SÉRIE 001	 CHAVE DE ACESSO 3523 0853 1136 5000 0100 5500 1000 0156 3210 0017 6804 Consulta de autenticidade no portal nacional da NF-e www.nfe.fazenda.gov.br/portal ou no site da Sefaz Autorizadora
JOTA BRINQUEDOS E LIVROS LTDA EPP AV IRMAS CINTRA, 547 - CENTRO - CEP:18650-000 - SAO MANUEL - SP TEL: (14)3841-2088			
NATUREZA DE OPERAÇÃO		PROTOCOLO DE AUTORIZAÇÃO DE USO	
VENDAS COM ECF		135231352095035	
INSCRIÇÃO ESTADUAL	INSCRIÇÃO ESTADUAL DO SUBST. TRIB.	CNPJ / CPF	
649000729110		53.113.650/0001-00	

DESTINATÁRIO / REMETENTE		CNPJ / CPF	DATA DA EMISSÃO
NOME RAZÃO SOCIAL		10.642.990/0001-15	17/08/2023
COMUNIDADE PADRE PIO FILHOS DA MISERICORDIA			
ENDEREÇO	BAIRRO DISTRITO	CEP	DATA SAÍDA / ENTRADA
AV IRMAS CINTRA, 453	CENTRO	18650-000	17/08/2023
MUNICÍPIO	FONE FAX	UF	HORA DA SAÍDA
SAO MANUEL	(14)3842-3554	SP	
		INSCRIÇÃO ESTADUAL	
		649079380111	

CÁLCULO DO IMPOSTO					
BASE DE CÁLCULO DO ICMS	VALOR DO ICMS	BASE CÁLC. ICMS SUBST.	VALOR DO ICMS SUBST.	VALOR TOTAL DOS PRODUTOS	
0,00	0,00	0,00	0,00	6.565,00	
VALOR DO FRETE	VALOR DO SEGURO	DESCONTO	OUTRAS DESP. ACESS.	VALOR DO IPI	VALOR TOTAL DA NOTA
0,00	0,00	0,00	0,00	0,00	6.565,00

TRANSPORTADOR / VOLUMES TRANSPORTADOS						
RAZÃO SOCIAL		FRETE POR CONTA	CÓDIGO ANTT	PLACA DO VEICULO	UF	CNPJ / CPF
		9 - SEM FRETE				
ENDEREÇO		MUNICÍPIO			UF	INSCRIÇÃO ESTADUAL
QUANTIDADE	ESPECIE	MARCA	NUMERAÇÃO	PESO BRUTO	PESO LÍQUIDO	

DADOS DO PRODUTO / SERVIÇOS														
CÓDIGO DO PROD. / SERV.	DESCRIÇÃO DO PRODUTO / SERVIÇO	NCM / SH	CSOSN	CFOP	UNID.	QUANT.	VALOR UNITÁRIO	VALOR TOTAL	DESCONTO	BASIS CÁLC. ICMS	VALOR I.C.M.S	VALOR I.P.I.	ALÍQUOTAS	
341275	PAPEL SULFITE A-4 C/500 FLS 75GRS BRANCO - MAGNUM	48025610	0102	5929	UN	200,000	28,000	5.600,00	0,00	0,00	0,00	0,00	0,00	0,00
542993	CANETA ESFEROGRAFICA BIC CRISTAL AZUL CX C/50 UN - BIC	42021220	0500	5929	UN	10,000	45,000	450,00	0,00	0,00	0,00	0,00	0,00	0,00
542994	CANETA ESFEROGRAFICA BIC CRISTAL VERMELHA CX C/50 UN - BIC	42021220	0500	5929	UN	3,000	45,000	135,00	0,00	0,00	0,00	0,00	0,00	0,00
347744	LAPIS PRETO Nº2 LEOPROG REF:MP730 - MASTERPRINT	96091000	0500	5929	UN	100,000	0,450	45,00	0,00	0,00	0,00	0,00	0,00	0,00
508676	CLIPS N 8/0 CX C/170 UN GALVANIZADO LINHA LEVE - BACCH	83059000	0102	5929	UN	5,000	18,900	94,50	0,00	0,00	0,00	0,00	0,00	0,00
351908	GRAMPO P/GRAMPEADOR 26/6 COBREADO CX C/5000 UNID. - FRAMA	83052000	0500	5929	UN	10,000	6,900	69,00	0,00	0,00	0,00	0,00	0,00	0,00
106097	ENVELOPE SACO 229X324 KRAFT REF:1033 - SCRITY	87168000	0500	5929	UN	293,000	0,500	146,50	0,00	0,00	0,00	0,00	0,00	0,00
106330	ENVELOPE OFICIO 114X229 UNITARIO BRANCO S/RPC. REF. 7500	48171000	0500	5929	UN	100,000	0,250	25,00	0,00	0,00	0,00	0,00	0,00	0,00

Pago Recurso Federal
TERMO DE FOMENTO Nº 10/2023
PA Nº 184311/2023

DADOS ADICIONAIS	
INFORMAÇÕES COMPLEMENTARES	RESERVADO AO FISCO
CFe-SAT Ref.:(3523 0853 1136 5000 0100 5900 0834 6320 4187 0402 1397) Valor aproximado dos impostos: Nac. R\$570,25 Est. R\$837,04 Mun. R\$0,00 - Fonte IBPT CHAVE PIX: 14981330160	

Comprovante de Transação Pix

Via Gerenciador CAIXA

Detalhes do pagamento

ID da transação: E0036030520230817190304d49a124e0

Descrição: pago material consumo

Data e Hora: 17/08/2023 às 13:03:31

Valor: R\$ 6.565,00

Origem

Nome: COM PE PIO FILHOS MISERICORDIA

CPF/CNPJ: 10.642.990/0001-15

Instituição: CAIXA ECONOMICA FEDERAL

Destino

Nome: JOTA BRINQUEDOS E LIVROS LTDA

CPF/CNPJ: 53.113.650/0001-00

Instituição: STONE PAGAMENTOS S.A.

Pago Recurso Federal
TERMO DE FOMENTO Nº 10/2023
PA Nº 1843/1/2023

Em caso de dúvidas entre em contato através dos nossos canais de atendimento, e informe o ID da transação presente neste comprovante.

Alô CAIXA: 0800 104 0104 (Capitais e Regiões Metropolitanas: 4004-0104)

SAC CAIXA: 0800 726 0101

Ouvidoria: 0800 725 7474

Pessoas com deficiência auditiva: 0800 726 2492



DATA DE RECEBIMENTO IDENTIFICAÇÃO E ASSINATURA DO RECEBEDOR

IDENTIFICAÇÃO DO EMITENTE

BIG POWER PRODUTOS DE LIMPEZA LTDA

RUA OSORIO CAMPOS LEITE, 65 - VL PQ RECREIO -
 CEP:18654-054 - SAO MANUEL - SP
 TEL: (14)3842-3333

DANFE
 DOCUMENTO AUXILIAR DA
 NOTA FISCAL ELETRÔNICA

0 - ENTRADA
 1 - SAÍDA
 Nº 00000793 fl. 1 / 1
 SÉRIE 001



CHAVE DE ACESSO
 3523 0838 5008 5700 0143 5500 1000 0007 9310 0002 8426

Consulta de autenticidade no portal nacional da NF-e
 www.nfe.fazenda.gov.br/portal
 ou no site da Sefaz Autorizadora

NATUREZA DE OPERAÇÃO

VENDAS

PROTOCOLO DE AUTORIZAÇÃO DE USO

135231357380256

INSCRIÇÃO ESTADUAL

649069116113

INSCRIÇÃO ESTADUAL DO SUBST. TRIB.

CNPJ / CPF

38.500.857/0001-43

DESTINATÁRIO / REMETENTE

NOME / RAZÃO SOCIAL

COMUNIDADE PADRE PIO FILHOS DA MISERICORDIA

CNPJ / CPF

10.642.990/0001-15

DATA DA EMISSÃO

18/08/2023

ENDEREÇO

AVENIDA IRMAS CINTRA, 453

BAIRRO / DISTRITO

CENTRO

CEP

18650-000

DATA SAÍDA - ENTRADA

18/08/2023

MUNICÍPIO

SAO MANUEL

FONE FAX

UF

SP

INSCRIÇÃO ESTADUAL

649079380111

HORA DA SAÍDA

CÁLCULO DO IMPOSTO

BASE DE CÁLCULO DO ICMS	VALOR DO ICMS	BASE CALC. ICMS SUBST.	VALOR DO ICMS SUBST.	VALOR TOTAL DOS PRODUTOS
0,00	0,00	0,00	0,00	20.544,00
VALOR DO FRETE	VALOR DO SEGURO	DESCONTO	OUTRAS DESP. ACESS.	VALOR DO IPI
0,00	0,00	0,00	0,00	0,00
VALOR TOTAL DA NOTA				20.544,00

TRANSPORTADOR / VOLUMES TRANSPORTADOS

RAZÃO SOCIAL	FRETE POR CONTA	CÓDIGO ANTT	PLACA DO VEÍCULO	UF	CNPJ / CPF
	9 - SEM FRETE				
ENDEREÇO	MUNICÍPIO	UF	INSCRIÇÃO ESTADUAL		
QUANTIDADE	ESPÉCIE	MARCA	NUMERAÇÃO	PESO BRUTO	PESO LÍQUIDO

DADOS DO PRODUTO / SERVIÇOS

CÓDIGO DO PROD. / SERV.	DESCRIÇÃO DO PRODUTO / SERVIÇO	NCM / SH	CSOSN	CFOP	UNID.	QUANT.	VALOR UNITÁRIO	VALOR TOTAL	DESCONTO	BASE CÁLC. ICMS	VALOR I.C.M.S.	VALOR I.P.I.	ALÍQUOTAS	
													ICMS	IPI
859	SABONETE FLOR DE YPE COCO ALECRIM 85G	34011190	0102	5102	UN	432,000	3,190	1.378,08	0,00	0,00	0,00	0,00	0,00	0,00
856	SABONETE FLOR DE YPE MACA FRANBOESA 85G	34011190	0102	5102	UN	288,000	3,190	918,72	0,00	0,00	0,00	0,00	0,00	0,00
855	SABONETE FLOR DE YPE ROSAS BCA AVEIA 85G	34011190	0102	5102	UN	864,000	3,190	2.756,16	0,00	0,00	0,00	0,00	0,00	0,00
858	SABONETE YPE BAUNILHA AMENDOIA 85G	34011190	0102	5101	UN	84,000	3,190	267,96	0,00	0,00	0,00	0,00	0,00	0,00
857	SABONETE FLOR DE YPE FRESTA E PESSEGO 85G	34011190	0102	5102	UN	1.332,000	3,190	4.249,08	0,00	0,00	0,00	0,00	0,00	0,00
1022	PAPEL HIGIENICO FOLHA DUPLA (30M C/ 12UN)	48181000	0102	5102	UN	200,000	26,970	5.394,00	0,00	0,00	0,00	0,00	0,00	0,00
805	APARELHO DE BARBEAR PRESTOBARBA C/ 2UN	82121020	0102	5102	UN	200,000	11,950	2.390,00	0,00	0,00	0,00	0,00	0,00	0,00
806	CREME DENTAL ORAL B 70G	33061000	0102	5102	UN	200,000	4,000	800,00	0,00	0,00	0,00	0,00	0,00	0,00
806	ESCOVA DENTAL COLGATE	96032100	0102	5102	UN	200,000	11,950	2.390,00	0,00	0,00	0,00	0,00	0,00	0,00

Pago Recurso Federal
TERMO DE FOMENTO Nº 10/2023
PA Nº 1843/11/2023

DADOS ADICIONAIS

<p>INFORMAÇÕES COMPLEMENTARES</p> <p>Valor aproximado dos impostos: Nac. R\$2.006,24 Est. R\$3.013,13 Mun. R\$0,00 - Fonte IBPT</p> <p>Dados para pagamento</p> <p>Banco Sicredi nº748 AG:0731 - C/C:19418-4</p> <p>Chave pix CNPJ:38.500.857/0001-43</p>	RESERVADO AO FISCO
---	--------------------

Comprovante de Transação Pix

Via Gerenciador CAIXA

Detalhes do pagamento

ID da transação: E0036030520230818141798ba03e1973

Descrição: pago material de higiene pessoal

Data e Hora: 18/08/2023 às 08:17:38

Valor: R\$ 20.544,00

Origem

Nome: COM PE PIO FILHOS MISERICORDIA

CPF/CNPJ: 10.642.990/0001-15

Instituição: CAIXA ECONOMICA FEDERAL

Destino

Nome: ECO POWER

CPF/CNPJ: 38.500.857/0001-43

Instituição: CC POUP INV NOSSA TERRA - SICREDI NOSSA TERRA PR/SP

Pago Recurso Federal
TERMO DE FOMENTO Nº 10/2023
PA Nº 1243/11/2023

Em caso de dúvidas entre em contato através dos nossos canais de atendimento, e informe o ID da transação presente neste comprovante.

Alô CAIXA: 0800 104 0104 (Capitais e Regiões Metropolitanas: 4004-0104)

SAC CAIXA: 0800 726 0101

Ouvidoria: 0800 725 7474

Pessoas com deficiência auditiva: 0800 726 2492



SABONETE
maran



EMBALAGEM
RECICLÁVEL



CONTENDO 12
RAZORES

CONTENDO 12
RAZORES

121

CONTENDO 12
RAZORES

CONTENDO 12
RAZORES

121



Ypê
SABONETE
FLOR DE YPÊ

CONTÉM 72 unidades de 85g cada



Ypê
SABONETE
FLOR DE YPÊ

CONTÉM 72 unidades de 85g cada



Ypê
SABONETE
FLOR DE YPÊ

CONTÉM 72 unidades de 85g cada



Ypê
SABONETE
FLOR DE YPÊ

CONTÉM 72 unidades de 85g cada



Ypê
SABONETE
FLOR DE YPÊ

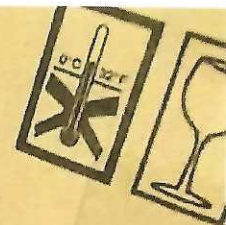

Oral-B



Oral-B

SABÃO
LICENCIADO

100 x 150g



SABÃO
LICENCIADO



80679895



Contém 9 conjuntos
Contiene 9 juegos completos

Oral-B

80679895



Contém 9 conjuntos
Contiene 9 juegos completos

ESCOVA DENTAL

Colgate

Classic
CLEAN



CONTÉM 6 CONJUNTOS COM 12 ESCOVAS CADA UM

SABÃO
FLOR DE

Oral-B

FAB



SABÃO

ESCOVA DENTAL

Colgate

Classic
CLEAN



61008881



LEVE MAIS
POR MENOS 12
ROLOS

Bianco
NEUTRO FOLHA DUPLA

12
ROLOS

LEVE MAIS
POR MENOS 12
ROLOS

Bianco
NEUTRO FOLHA DUPLA

12
ROLOS

Bianco
NEUTRO FOLHA DUPLA

12
ROLOS

Bianco
NEUTRO FOLHA DUPLA

12
ROLOS

Bianco

Bianco

RECEBEMOS DE BIG POWER PRODUTOS DE LIMPEZA LTDA OS PRODUTOS / SERVIÇOS CONSTANTES DA NOTA FISCAL INDICADO AO LADO
EMIÇÃO: 18/08/2023 - DEST. / REM.: COMUNIDADE PADRE PIO FILHOS DA MISERICORDIA - VALOR TOTAL: R\$ 23.075,00

DATA DE RECEBIMENTO IDENTIFICAÇÃO E ASSINATURA DO RECEBEDOR

NF-e
Nº 000000792
SÉRIE 001

IDENTIFICAÇÃO DO EMITENTE BIG POWER PRODUTOS DE LIMPEZA LTDA RUA OSORIO CAMPOS LEITE, 65 - VL PQ RECREIO - CEP:18654-054 - SAO MANUEL - SP TEL: (14)3842-3333		DANFE DOCUMENTO AUXILIAR DA NOTA FISCAL ELETRÔNICA 0 - ENTRADA 1 - SAÍDA Nº 000000792 fl. 1 / 1 SÉRIE 001		 CHAVE DE ACESSO 3523 0838 5008 5700 0143 5500 1000 0007 9210 0002 8410 Consulta de autenticidade no portal nacional da NF-e www.nfe.fazenda.gov.br/portal ou no site da Sefaz Autorizadora	
NATUREZA DE OPERAÇÃO VENDA		PROTÓCOLO DE AUTORIZAÇÃO DE USO 135231357004962		CNPJ / CPF 38.500.857/0001-43	
INSCRIÇÃO ESTADUAL 649069116113		INSCRIÇÃO ESTADUAL DO SUBST. TRIB.		CNPJ / CPF	

DESTINATÁRIO / REMETENTE NOME / RAZÃO SOCIAL COMUNIDADE PADRE PIO FILHOS DA MISERICORDIA				CNPJ - CPF 10.642.990/0001-15		DATA DA EMISSÃO 18/08/2023	
ENDEREÇO AVENIDA IRMAS CINTRA, 453				BAIRRO / DISTRITO CENTRO		CEP 18650-000	
MUNICÍPIO SAO MANUEL		FONE FAX		UF SP		INSCRIÇÃO ESTADUAL 649079380111	

CÁLCULO DO IMPOSTO		BASE DE CÁLCULO DO ICMS		VALOR DO ICMS		BASE CALC. ICMS SUBST.		VALOR DO ICMS SUBST.		VALOR TOTAL DOS PRODUTOS	
		0,00		0,00		0,00		0,00		23.075,00	
VALOR DO FRETE		VALOR DO SEGURO		DESCONTO		OUTRAS DESP. ACESS.		VALOR DO IPI		VALOR TOTAL DA NOTA	
0,00		0,00		0,00		0,00		0,00		23.075,00	

TRANSPORTADOR / VOLUMES TRANSPORTADOS				RAZÃO SOCIAL		FRETE POR CONTA		CÓDIGO ANTT		PLACA DO VEÍCULO		UF		CNPJ / CPF	
						9 - SEM FRETE									
ENDEREÇO				MUNICÍPIO				UF		INSCRIÇÃO ESTADUAL					
QUANTIDADE		ESPÉCIE		MARCA		NUMERAÇÃO		PESO BRUTO		PESO LÍQUIDO					

CÓDIGO DO PROD. / SERV.	DESCRIÇÃO DO PRODUTO / SERVIÇO	NCM / SH	CSOSN	CFOP	UNID.	QUANT.	VALOR UNITÁRIO	VALOR TOTAL	DESCONTO	BASE CALC. ICMS	VALOR I.C.M.S.	VALOR I.P.I.	ALIQUOTAS ICMS	ALIQUOTAS IPI
138	AGUA SANITARIA 5 L	28289011	0102	5101	LT	150,000	12,5000	1.875,00	0,00	0,00	0,00	0,00	0,00	0,00
423	DESINFETANTE MIL FLORES 5 LITROS	38089419	0102	5101	LT	50,000	12,5000	625,00	0,00	0,00	0,00	0,00	0,00	0,00
148	DESINFETANTE LAVANDA 5 L	38089419	0102	5101	LT	50,000	12,5000	625,00	0,00	0,00	0,00	0,00	0,00	0,00
152	DESINFETANTE ALGAS MARINHAS 5 L	38089419	0102	5101	LT	50,000	12,5000	625,00	0,00	0,00	0,00	0,00	0,00	0,00
182	LAVA ROUPAS LIQUIDO MULTIAÇAO 5 L	34025000	0102	5101	LT	100,000	30,0000	3.000,00	0,00	0,00	0,00	0,00	0,00	0,00
184	LAVA ROUPAS LIQUIDO MACIEZ 5 L	34025000	0102	5101	LT	50,000	30,0000	1.500,00	0,00	0,00	0,00	0,00	0,00	0,00
358	SABAO EM PEDRA MINUANO - PACOTE C/5UN	34011900	0102	5102	UN	100,000	18,0000	1.800,00	0,00	0,00	0,00	0,00	0,00	0,00
471	SABAO EM PO ARES LAVANDA 1 KG	34025000	0102	5102	UN	400,000	6,5000	2.600,00	0,00	0,00	0,00	0,00	0,00	0,00
171	DETERGENTE NEUTRO AMARELO 5 L	34029090	0102	5101	LT	150,000	19,5000	2.925,00	0,00	0,00	0,00	0,00	0,00	0,00
159	MULTIUSO ORANGE POWER FUSION 5 L	34029090	0102	5101	LT	50,000	37,5000	1.875,00	0,00	0,00	0,00	0,00	0,00	0,00
162	MULTIUSO LEMON POWER FUSION 5 L	34029090	0102	5101	LT	50,000	37,5000	1.875,00	0,00	0,00	0,00	0,00	0,00	0,00
162	LIMPA TUDO 5 L	34029090	0102	5101	LT	100,000	37,5000	3.750,00	0,00	0,00	0,00	0,00	0,00	0,00

Pago Recurso Federal
TERMO DE FOMENTO Nº 1062023
PA Nº 1843/11/2023

DADOS ADICIONAIS

INFORMAÇÕES COMPLEMENTARES Valor aproximado dos impostos: Nac. R\$968,39 Est. R\$1.730,63 Mun. R\$0,00 - Fonte IBPT Dados bancários para pagamento Banco Sicredi n 748 AG:0731 - C/C:19418-4 Chave pix CNPJ:38.500.857/0001-43	RESERVADO AO FISCO
--	--------------------

Comprovante de Transação Pix

Via Gerenciador CAIXA

Detalhes do pagamento

ID da transação: E00360305202308181357a1dd15d1dce

Descrição: pago produtos de limpeza

Data e Hora: 18/08/2023 às 07:57:45

Valor: R\$ 23.075,00

Origem

Nome: COM PE PIO FILHOS MISERICORDIA

CPF/CNPJ: 10.642.990/0001-15

Instituição: CAIXA ECONOMICA FEDERAL

Destino

Nome: ECO POWER

CPF/CNPJ: 38.500.857/0001-43

Instituição: CC POUP INV NOSSA TERRA - SICREDI NOSSA TERRA PR/SP

Pago Recurso Federal
TERMO DE FOMENTO Nº 10/2023
PA Nº 184311/2023

Em caso de dúvidas entre em contato através dos nossos canais de atendimento, e informe o ID da transação presente neste comprovante.

Alô CAIXA: 0800 104 0104 (Capitais e Regiões Metropolitanas: 4004-0104)

SAC CAIXA: 0800 726 0101

Ouvidoria: 0800 725 7474

Pessoas com deficiência auditiva: 0800 726 2492



RECEBEMOS DE ROGERIA ISABEL BERTOZO SOLANO DECORACOES - ME OS PRODUTOS / SERVIÇOS CONSTANTES DA NOTA FISCAL INDICADO AO LADO		NF-e Nº 000000761 SÉRIE 001
EMISSÃO: 18/08/2023 - DEST. / REM.: COMUNIDADE PADRE PIO FILHOS DA MISERICORDIA - VALOR TOTAL: R\$ 31.861,00	DATA DE RECEBIMENTO	
IDENTIFICAÇÃO E ASSINATURA DO RECEBEDOR		

IDENTIFICAÇÃO DO EMITENTE ROGERIA ISABEL BERTOZO SOLANO DECORACOES - ME AV IRMAS CINTRA, 248 - CENTRO - CEP:18650-000 - SAO MANUEL - SP TEL: (14)3841-4586		DANFE DOCUMENTO AUXILIAR DA NOTA FISCAL ELETRÔNICA 0 - ENTRADA 1 - SAÍDA Nº 000000761 fl. 1 / 1 SÉRIE 001			
NATUREZA DE OPERAÇÃO VENDAS COM ECF		CHAVE DE ACESSO 3523 0803 1653 1700 0176 5500 1000 0007 6110 0002 8102		Consulta de autenticidade no portal nacional da NF-e www.nfe.fazenda.gov.br/portal ou no site da Sefaz Autorizadora	
INSCRIÇÃO ESTADUAL 649023409119		INSCRIÇÃO ESTADUAL DO SUBST. TRIB.		PROTOCOLO DE AUTORIZAÇÃO DE USO 135231358967845	
DESTINATÁRIO / REMETENTE NOME RAZÃO SOCIAL COMUNIDADE PADRE PIO FILHOS DA MISERICORDIA		CNPJ / CPF 10.642.990/0001-15		DATA DA EMISSÃO 18/08/2023	
ENDEREÇO AVENIDA IRMAS CINTRA, 453		BAIRRO - DISTRITO CENTRO		CEP 18650-000	
MUNICÍPIO SAO MANUEL		UF SP		INSCRIÇÃO ESTADUAL 649079380111	
FONE FAX		CNPJ / CPF 03.165.317/0001-76		DATA SAÍDA - ENTRADA 18/08/2023	
				HORA DA SAÍDA	

DADOS DA FATURA		NUMERO	VALOR ORIGINAL	VALOR DESCONTO	VALOR LÍQUIDO
		761	31.861,00	0,00	31.861,00

Nº DUPLICATA	VENC.	VALOR	Nº DUPLICATA	VENC.	VALOR	Nº DUPLICATA	VENC.	VALOR	Nº DUPLICATA	VENC.	VALOR
001	21/08/2023	31.861,00									

BASE DE CÁLCULO DO ICMS	VALOR DO ICMS	BASE CÁLC. ICMS SUBST.	VALOR DO ICMS SUBST.	VALOR TOTAL DOS PRODUTOS
0,00	0,00	0,00	0,00	31.861,00
VALOR DO FRETE	VALOR DO SEGURO	DESCONTO	OUTRAS DESP. ACESS.	VALOR DO IPI
0,00	0,00	0,00	0,00	0,00
				VALOR TOTAL DA NOTA
				31.861,00

TRANSPORTADOR / VOLUMES TRANSPORTADOS		RAZÃO SOCIAL	FRETE POR CONTA	CÓDIGO ANTI	PLACA DO VEÍCULO	UF	CNPJ / CPF
			9 - SEM FRETE				
		ENDEREÇO	MUNICÍPIO			UF	INSCRIÇÃO ESTADUAL
QUANTIDADE	ESPECIE	MARCA	NUMERAÇÃO	PESO BRUTO	PESO LÍQUIDO		

CÓDIGO DO PROD. / SERV.	DESCRIÇÃO DO PRODUTO / SERVIÇO	NCM SH	CSOSN	CFOP	UNID.	QUANT.	VALOR UNITÁRIO	VALOR DESCONTO	VALOR LÍQUIDO	BASE CÁLC. ICMS	VALOR I.C.M.S.	VALOR I.P.I.	ALÍQUOTAS ICMS	ALÍQUOTAS IPI
82	LENCOL SOLTEIRO COM ELASTICO	63023100	0102	5929	UN	100,000	45,000	0,00	4.500,00	0,00	0,00	0,00	0,00	0,00
5000	TOALHA DE BANHO	63026000	0102	5929	UN	137,000	39,000	0,00	5.343,00	0,00	0,00	0,00	0,00	0,00
3557	FRONHA	63022900	0102	5929	UN	98,000	16,000	0,00	1.568,00	0,00	0,00	0,00	0,00	0,00
3641	TRAVESSEIRO	94049000	0102	5929	UN	50,000	39,000	0,00	1.950,00	0,00	0,00	0,00	0,00	0,00
5027	EDREDOM SOLTEIRO	63023100	0102	5929	UN	50,000	120,000	0,00	6.000,00	0,00	0,00	0,00	0,00	0,00
2528	CAPA DE COLCHAO DE NAPA	59031000	0102	5929	UN	50,000	120,000	0,00	6.000,00	0,00	0,00	0,00	0,00	0,00
5028	COBERTOR SOLTEIRO	63023200	0102	5929	UN	50,000	130,000	0,00	6.500,00	0,00	0,00	0,00	0,00	0,00

CONTINUAÇÃO DAS INFORMAÇÕES COMPLEMENTARES

C/C: 164258-8
PIX: 03.165.317/0001-76
VENC: 21-08-2023

Pago Recurso Federal
TERMO DE FOMENTO Nº 10/2023
PA Nº 184311/2023

DADOS ADICIONAIS	RESERVADO AO FISCO
INFORMAÇÕES COMPLEMENTARES CFe-SAT Ref.: (3523 0803 1653 1700 0176 5900 1302 9880 0052 9438 5489), (3523 0803 1653 1700 0176 5900 1302 9880 0053 0422 8151), (3523 0803 1653 1700 0176 5900 1302 9880 0053 1220 7427), (3523 0803 1653 1700 0176 5900 1302 9880 0053 2365 1528) Valor aproximado dos impostos: Nac. R\$1.400,07 Est. R\$5.734,98 Mun. R\$0,00 - Fonte IBPT	
SAT ELETRONICO BANCO BRADESCO AG:0062-0	



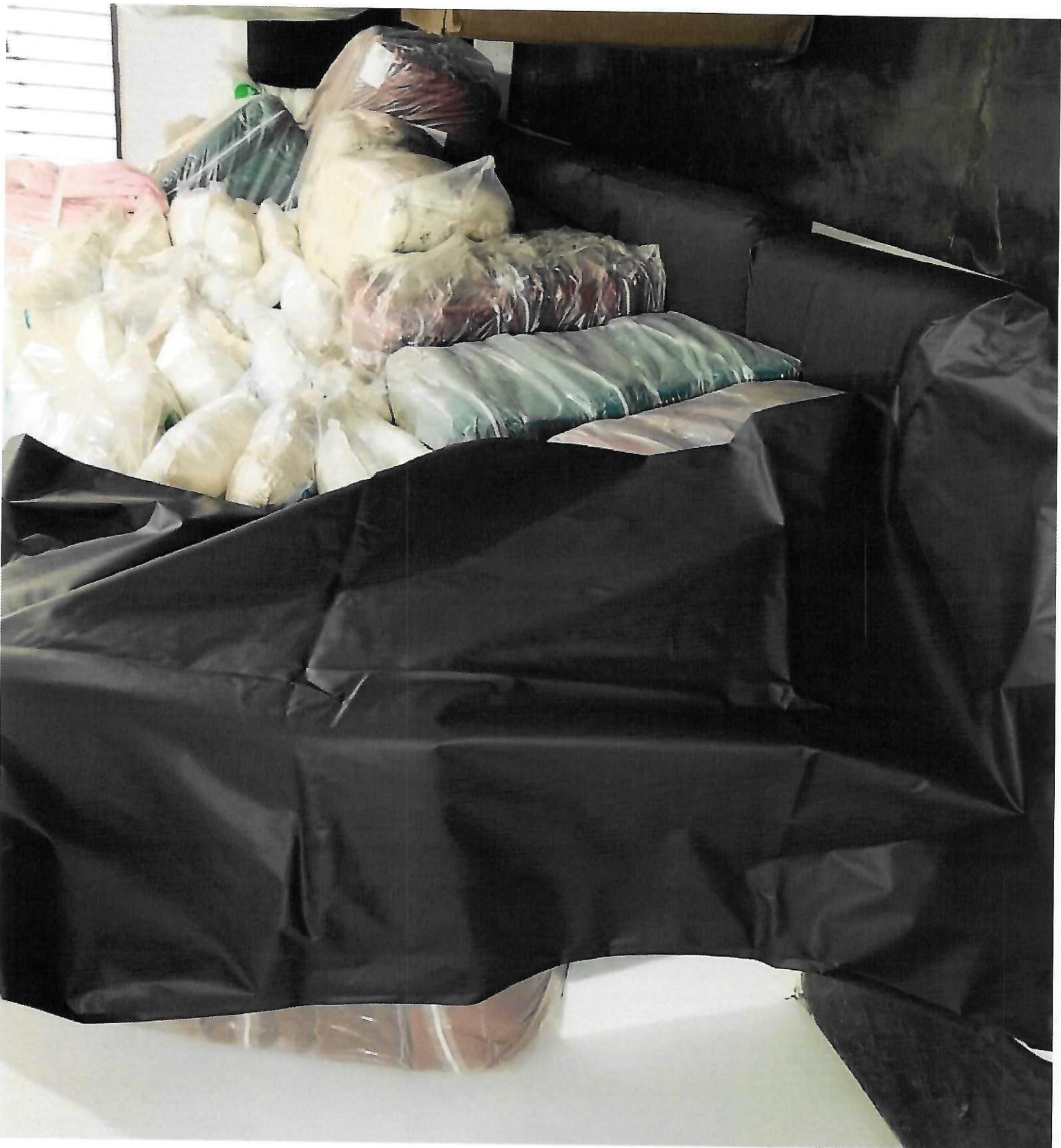

RECEBEMOS DE SETE DISTRIBUIDORA DE ALIMENTOS LTDA OS PRODUTOS / SERVIÇOS CONSTANTES DA NOTA FISCAL INDICADO AO LADO		NF-e Nº 000025182 SÉRIE 001
EMISSÃO: 21/08/2023 - DEST. REM.: COMUNIDADE PADRE PIO FILHOS DA MISERICORDIA - VALOR TOTAL: R\$ 13.591,00	IDENTIFICAÇÃO E ASSINATURA DO RECEBEDOR	
DATA DE RECEBIMENTO		

IDENTIFICAÇÃO DO EMITENTE		DANFE DOCUMENTO AUXILIAR DA NOTA FISCAL ELETRÔNICA 0 - ENTRADA 1 - SAÍDA Nº 000025182 fl. 1 / 1 SÉRIE 001	 CHAVE DE ACESSO 3523 0829 3314 8900 0166 5500 1000 0251 8213 5650 1132 Consulta de autenticidade no portal nacional da NF-e www.nfe.fazenda.gov.br/portal ou no site da Sefaz Autorizadora
SETE DISTRIBUIDORA DE ALIMENTOS LTDA  AVENIDA ARYOWALDO MINZON, 57 - JARDIM PRIMAVERA - CEP:17253-404 - BARIRI - SP TEL: (14)5704-0573			
NATUREZA DE OPERAÇÃO		PROTOCOLO DE AUTORIZAÇÃO DE USO	
VENDA		135231374884067 21/08/2023 17:39:23	
INSCRIÇÃO ESTADUAL		CNPJ / CPF	
201047971118		29.331.489/0001-66	

DESTINATÁRIO / REMETENTE		CNPJ / CPF	DATA DA EMISSÃO
COMUNIDADE PADRE PIO FILHOS DA MISERICORDIA		10.642.990/0001-15	21/08/2023
ENDEREÇO		BAIRRO / DISTRITO	DATA SAÍDA / ENTRADA
AVENIDA IRMAS CINTRA, 453		CENTRO	21/08/2023
MUNICÍPIO		UF	HORA DA SAÍDA
SAO MANUEL		SP	17:35:34
FONE / FAX		INSCRIÇÃO ESTADUAL	
		649079380111	

DUPLICATAS											
Nº DUPLICATA	VENC.	VALOR	Nº DUPLICATA	VENC.	VALOR	Nº DUPLICATA	VENC.	VALOR	Nº DUPLICATA	VENC.	VALOR
001	27/08/2023	13.591,00									

CÁLCULO DO IMPOSTO							
BASE DE CÁLCULO DO ICMS		VALOR DO ICMS	BASE CÁLC. ICMS SUBST.		VALOR DO ICMS SUBST.	VALOR APROX. DOS TRIBUTOS	VALOR TOTAL DOS PRODUTOS
5.667,69		680,13	0,00		0,00	4.274,35	13.591,00
VALOR DO FRETE		VALOR DO SEGURO	DESCONTO		OUTRAS DESP. ACESS.	VALOR DO IPI	VALOR TOTAL DA NOTA
0,00		0,00	0,00		0,00	0,00	13.591,00

TRANSPORTADOR / VOLUMES TRANSPORTADOS		FRETE POR CONTA	CÓDIGO ANTT	PLACA DO VEICULO	UF	CNPJ / CPF
RAZÃO SOCIAL		0 - REMETENTE				
ENDEREÇO		MUNICÍPIO			UF	INSCRIÇÃO ESTADUAL
QUANTIDADE	ESPÉCIE	MARCA	NUMERAÇÃO	PESO BRUTO	PESO LIQUIDO	

DADOS DO PRODUTO / SERVIÇOS															
CÓDIGO DO PROD. / SERV.	DESCRIÇÃO DO PRODUTO / SERVIÇO	NCM SH	CST	CFOP	UNID.	QUANT.	VALOR UNITÁRIO	VALOR TOTAL	DESCONTO	BASE CALC ICMS	VALOR I.C.M.S.	VALOR I.P.I.	ALÍQUOTAS		
													ICMS	IPI	
2246	PALETA BOVINA	02013000	020	5102	KG	140,000	26,80	3.752,00	0,00	2.188,54	262,63	0,00	12,00	0,00	
1499	CARNE MOIDA	02023000	020	5102	KG	120,000	23,95	2.874,00	0,00	1.676,40	201,17	0,00	12,00	0,00	
53	SOBREPALETA SUINA	02032900	020	5102	KG	100,000	17,85	1.785,00	0,00	1.041,19	124,94	0,00	12,00	0,00	
81	SALSICHA CONGELADA	16010000	060	5405	KG	80,000	7,90	632,00	0,00	0,00	0,00	0,00	0,00	0,00	
30	LING CALABRESA	16010000	060	5405	KG	80,000	21,83	1.746,40	0,00	0,00	0,00	0,00	0,00	0,00	
3472	LINGUIÇA SUINA	16010000	060	5405	KG	80,000	18,70	1.496,00	0,00	0,00	0,00	0,00	0,00	0,00	
858	COXA SOBRECOXA PACOTE	02071400	020	5102	KG	163,200	8,00	1.305,60	0,00	761,56	91,39	0,00	12,00	0,00	

Pago Recurso Federal
TERMO DE FOMENTO Nº 10/2023
PA Nº 1843/1/2023

DADOS ADICIONAIS	
INFORMAÇÕES COMPLEMENTARES	RESERVADO AO FISCO
BASE DE CÁLCULO REDUZIDA EM 41,67% CONFORME ARTIGO 74 INCISO II DO ANEXO II DO RICMS/SP. DECRETO N 67.383, DE 20 DE DEZEMBRO DE 2022 Lei n 12.741/12: Voce pagou aproximadamente: R\$ 1.827,97 de tributos federais, R\$ 2.446,38 de tributos estaduais. Fonte: IBPT/FECOMERCIO(SP)C07872	

**756-0****Comprovante de Entrega**

Beneficiário SETE DISTRIBUIDORA DE ALIMENTOS - CNPJ: 29.331.489/0001		Agência / Código Beneficiário 3188/352011-0		Motivo de nao entrega. (Para uso da empresa entregadora)		
Pagador COMUNIDADE PADRE PIO FILHOS DA MISERICORDIA		Nosso Número 0006752-1		<input type="checkbox"/> Mudou-se	<input type="checkbox"/> Ausente	<input type="checkbox"/> Não existe nº. indicado
Vencimento 27/08/2023	Número do Documento 25182	Espécie R\$	Valor do Documento 13.591,00	<input type="checkbox"/> Recusado	<input type="checkbox"/> Não procurado	<input type="checkbox"/> Endereço insuficiente
Recebemos o Título com as características acima		Data	Assinatura	<input type="checkbox"/> Desconhecido	<input type="checkbox"/> Falecido	<input type="checkbox"/> Outros (anotar no verso)
Local de Pagamento Pagar preferencialmente nas agencias do SICOOB					Data do Processamento 21/08/2023	

**756-0****Recibo do Pagador**

Local de Pagamento Pagar preferencialmente nas agencias do SICOOB					Vencimento 27/08/2023	
Beneficiário SETE DISTRIBUIDORA DE ALIMENTOS - CNPJ: 29.331.489/0001-66 AV ARYOWALDO MINZON 57, JD PRIMAVERA, BARIRI/SP 17250-000 Fone: () -					Agência / Código Beneficiário 3188/352011-0	
Data do Documento 21/08/2023	Número do Documento 25182	Especie Doc. DM	Aceite N	Data do Processamento 21/08/2023	Nosso Número 0006752-1	
Uso do Banco	Carteira 1	Especie R\$	Quantidade	Valor	(=) Valor do Documento 13.591,00	
Instruções (Texto de responsabilidade do beneficiário.) Cobrar juros de R\$ 67,96 por dia de atraso para pagamento a partir de 28/08/2023. Cobrar multa de R\$271,82 para pagamento a partir de 28/08/2023.					(-) Desconto	
<p><i>Pago Recurso Federal</i></p> <p>TERMO DE FOMENTO Nº 10/2023</p> <p>PA Nº 1843/11/2023</p>					(-) Outras Deducoes / Abatimento	
					(+) Mora / Multa / Juros	
					(+) Outros Acrescimos	
					(=) Valor Cobrado	
Pagador: COMUNIDADE PADRE PIO FILHOS DA MISERICORDIA AVENIDA IRMAS CINTRA 453 - CENTRO, SAO MANUEL / SP - 18650000					CPF / CNPJ 10.642.990/0001-15	
Beneficiário Final:					Código de Baixa	
Recebimento através do cheque número do banco.					Autenticação Mecânica	
Esta quitação só terá validade após o pagamento do cheque pelo banco sacado.						

**756-0**

75691.31886 01352.011009 00675.210017 4 94550001359100

Local de Pagamento Pagar preferencialmente nas agencias do SICOOB					Vencimento 27/08/2023	
Beneficiário SETE DISTRIBUIDORA DE ALIMENTOS - CNPJ: 29.331.489/0001-66 AV ARYOWALDO MINZON 57, JD PRIMAVERA, BARIRI/SP 17250-000 Fone: () -					Agência / Código Beneficiário 3188/352011-0	
Data do Documento 21/08/2023	Número do Documento 25182	Especie Doc. DM	Aceite N	Data do Processamento 21/08/2023	Nosso Número 0006752-1	
Uso do Banco	Carteira 1	Especie Moeda R\$	Quantidade	Valor	(=) Valor do Documento 13.591,00	
Instruções (Texto de responsabilidade do beneficiário.) Cobrar juros de R\$ 67,96 por dia de atraso para pagamento a partir de 28/08/2023. Cobrar multa de R\$271,82 para pagamento a partir de 28/08/2023.					(-) Desconto	
					(-) Outras Deducoes / Abatimento	
					(+) Mora / Multa / Juros	
					(+) Outros Acrescimos	
					(=) Valor Cobrado	
Pagador COMUNIDADE PADRE PIO FILHOS DA MISERICORDIA AVENIDA IRMAS CINTRA 453 - CENTRO, SAO MANUEL / SP - 18650000					CPF / CNPJ 10.642.990/0001-15	
Beneficiário Final:					Código de Baixa	

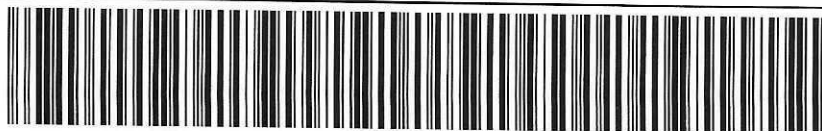

Autenticação Mecânica - Ficha de Compensação





Extrato por período

Cliente: COM PE PIO FILHOS MISERICORDIA

Conta: 0902 | 003 | 00001567-7

Data: 04/09/2023 - 15:59

Mês: Agosto/2023

Período: 1 - 31

Extrato

Data Mov.	Nr. Doc.	Histórico	Valor	Saldo
	000000	SALDO ANTERIOR	0,00	0,00
01/08/2023	000000	SALDO DIA		0,00 C
02/08/2023	000000	SALDO DIA		0,00 C
03/08/2023	000000	SALDO DIA		0,00 C
04/08/2023	000000	SALDO DIA		0,00 C
07/08/2023	000000	SALDO DIA		0,00 C
08/08/2023	000000	SALDO DIA		0,00 C
09/08/2023	000000	SALDO DIA		0,00 C
10/08/2023	000000	SALDO DIA		0,00 C
11/08/2023	000000	SALDO DIA		0,00 C
14/08/2023	000000	SALDO DIA		0,00 C
15/08/2023	000000	SALDO DIA		0,00 C
16/08/2023	000000	SALDO DIA		0,00 C
17/08/2023	254615	APLICACAO	142.000,00 D	142.000,00 D
17/08/2023	000001	CRED TED	150.000,00 C	8.000,00 C
17/08/2023	171606	ENVIO PIX	6.565,00 D	1.435,00 C
17/08/2023	000000	SALDO DIA		1.435,00 C
18/08/2023	181059	ENVIO PIX	23.075,00 D	21.640,00 D
18/08/2023	181119	ENVIO PIX	20.544,00 D	42.184,00 D
18/08/2023	727220	RESG AUTOM	42.184,00 C	0,00 C
18/08/2023	000000	SALDO DIA		0,00 C
21/08/2023	210837	ENVIO PIX	31.861,00 D	31.861,00 D
21/08/2023	727220	RESG AUTOM	31.861,00 C	0,00 C
21/08/2023	000000	SALDO DIA		0,00 C
22/08/2023	241375	PAG BOLETO	13.591,00 D	13.591,00 D
22/08/2023	727220	RESG AUTOM	13.591,00 C	0,00 C
22/08/2023	000000	SALDO DIA		0,00 C
23/08/2023	000000	SALDO DIA		0,00 C
24/08/2023	000000	SALDO DIA		0,00 C
25/08/2023	000000	MANUT CTA	55,00 D	55,00 D
25/08/2023	727220	RESG AUTOM	55,00 C	0,00 C
25/08/2023	000000	SALDO DIA		0,00 C
28/08/2023	000001	CRED.AUTOR	55,00 C	55,00 C
28/08/2023	000000	SALDO DIA		55,00 C
29/08/2023	000000	SALDO DIA		55,00 C
30/08/2023	000000	SALDO DIA		55,00 C
31/08/2023	000000	SALDO DIA		55,00 C

SAC CAIXA: 0800 726 0101
 Pessoas com deficiência auditiva: 0800 726 2492
 Ouvidoria: 0800 725 7474
 Alô CAIXA: 0800 104 0104

Saldo

Escolha a conta que deseja utilizar:

0902 / 003 / 00001567-7 oroch2 ▼

Saldo proprio disponivel 54.496,36 C

Aplicacao c/resg.autom 54.441,36 C

Saldo bloqueado 24 hs 0,00 C

Saldo bloqueado 48/72 hs 0,00 C

Bloqueado custodia caucão 0,00 C

Saldo disponivel 54.496,36 C

* 650 - Sujeito a alteração até o final do expediente bancário.

Investimentos

Produto

Data Ref. Saldo

INVESTIMENTO FACIL SIMPLES

05/09/2023 54.461,14 C

* Clique no produto desejado para obter detalhes do investimento.

* 670 - Não há lançamentos do dia.



COMUNIDADE PADRE PIO FILHOS DA MISERICORDIA

CNPJ Nº. 10.642.990/0001-15

Av. Irmãs Cintra, 453 – Centro – São Manuel / SP

LISTA DE ATENDIDOS - AGOSTO/2023

	NOME	DATA NASC.	IDADE	RG.	CIDADE	ENTRADA	SAÍDA
1	Alexandre Eduardo de Oliveira	20/12/1973	49	28.530.097-0	São Manuel-SP	01/08/2023	31/08/2023
2	Aparecido Donizeti Domingos	07/08/1973	49	25.178.824-6	São Manuel-SP	01/08/2023	06/08/2023
3	Caio Cesar Lourenção	06/11/1992	30	48.783.556-6	São Manuel-SP	01/08/2023	05/08/2023
4	Carlos Alberto Delfino Gomes	04/08/1961	61	050.689.478-90	Sao Manuel-SP	01/08/2023	31/08/2023
5	Carlos Augusto Pires Blanco	11/06/1996	27	50.172.629-9	Botucatu-SP	01/08/2023	31/08/2023
6	Danilo Rodrigo da Silva Simionato	16/10/1991	31	48.412.524-2	São Manuel-SP	01/08/2023	01/08/2023
7	Igor Baccas De Oliveira	11/05/1995	28	41.606.898	São Manuel-SP	01/08/2023	10/08/2023
8	João Paulo Alexandre	02/10/1980	42	33.159.293-9	São Manuel-SP	01/08/2023	31/08/2023
9	José Odair lauch	05/10/1976	46	32.558.364-X	Pratânia-SP	01/08/2023	31/08/2023
10	Josiel Marciel Palmarim	11/12/1990	32	48.457.863-7	São Manuel-SP	01/08/2023	21/08/2023
11	Jurandir Dos Santos	16/10/1964	58	28.811.429-1	São Manuel-SP	01/08/2023	31/08/2023
12	Luis Fernando Inacio Felix	28/07/1999	24	54.898.640-X	São Manuel-SP	01/08/2023	30/08/2023
13	Luís Otavio Morroni Oller	20/03/1999	24	49.914.783-2	São Manuel-SP	01/08/2023	20/08/2023
14	Mario Cesar Rodrigues Olenke	02/02/1981	42	42.177.758-8	São Manuel-SP	01/08/2023	05/08/2023
15	Plínio Henrique Coutinho Canepelle Sanches	14/10/1986	36	41.091.030-2	São Manuel-SP	01/08/2023	31/08/2023
16	Richard Fernando Floro Tineu	10/06/1990	33	46.311.805-4	São Manuel-SP	01/08/2023	31/08/2023
17	Rodolfo Tavares	23/07/1986	37	40.165.485-0	Botucatu-SP	01/08/2023	31/08/2023
18	Sueli Moreira	02/10/1973	49	26.575.523-2	São Manuel-SP	01/08/2023	04/08/2023
19	Wellington Fernandes Moreira Da Silva	07/12/1997	25	62.119.513-3	São Manuel-SP	01/08/2023	31/08/2023
20	Wagner Pinheiro de Melo	05/08/1970	52	23.252.487-7	São Paulo-SP	01/08/2023	04/08/2023
21	Glauco Vieira Costa	07/08/1980	42	32.541.348-4	Santos-SP	01/08/2023	01/08/2023
22	Ricardo Cristiano Alves de Carvalho	13/05/1976	47	33.702.298-7	Barra Bonita-SP	01/08/2023	25/08/2023
23	Audelino Freire	06/11/1975	47	20.505.739-1	São Manuel-SP	01/08/2023	03/01/1900
24	Claudinei Benedito Qualio	13/01/1977	46	27.110.887-3	São Manuel-SP	01/08/2023	01/08/2023
25	Valdecir Pinto	04/09/1969	53	21.085.586-1	São Manuel-SP	01/08/2023	01/08/2023
26	Lucas Ariel Pereyra	29/11/1996	26	39.397.423	Argentina	01/08/2023	01/08/2023
27	Claudinei Benedito Qualio	13/01/1977	46	27.110.887-3	São Manuel-SP	01/08/2023	02/08/2023
28	Valdecir Pinto	04/09/1969	53	21.085.586-1	São Manuel-SP	01/08/2023	02/08/2023
29	Mário Cesar Rodrigues Olenke	02/02/1981	42	42.177.758-8	São Manuel-SP	01/08/2023	02/08/2023
30	Claudinei Benedito Qualio	13/01/1977	46	27.110.887-3	São Manuel-SP	01/08/2023	02/08/2023
31	Valdecir Pinto	04/09/1969	53	21.085.586-1	São Manuel-SP	02/08/2023	02/08/2023
32	Audelino Freire	06/11/1965	57	20.505.739-1	São Manuel-SP	02/08/2023	02/08/2023
33	Rogério Theodoro	02/08/1978	44	29.869.737-3	São Manuel-SP	02/08/2023	02/08/2023
34	Rodrigo Luciano Marques	23/04/1974	49	24.701.843-0	São Manuel-SP	02/08/2023	02/08/2023
35	Daniel Aparecido De Oliveira	26/06/1984	39	44.687.787-6	São Manuel-SP	02/08/2023	02/08/2023
36	Fernando Carlos Braga Gonçalves	30/07/1976	47	32.598.771-3	Presidente Prudente -SP	02/08/2023	03/08/2023
37	Elen Cristina Estorino	08/06/1979	44	40.590.052-1	Bauru-sp	02/08/2023	03/08/2023
38	Valdecir Pinto	04/09/1969	53	21.085.586-1	São Manuel-SP	02/08/2023	03/08/2023
39	Claudinei Benedito Qualio	13/01/1977	46	27.110.887-3	São Manuel-SP	02/08/2023	03/08/2023
40	Fabio Rodrigues	14/11/1980	42	42.725.805-4	São Manuel-SP	02/08/2023	03/08/2023
41	Joseias Da Silva	24/03/1989	34	39.033.585-x	Belo Horizonte -BH	02/08/2023	03/08/2023
42	Michele Da Silva Nogueira	26/12/1985	37	22.905.873-5	Goiânia -GO	02/08/2023	03/08/2023
43	Vitoria Aparecida Nogueira Fernandes	25/03/2006	17	63.091.524-6	Ribeirão Preto-SP	02/08/2023	03/08/2023
44	Lucas ferreira Do Santos	13/07/1980	43	35.545.714-3	São Manuel-SP	02/08/2023	03/08/2023
45	Amarildo Gomes	30/07/1968	55	206758835SP/SP	São Paulo-SP	02/08/2023	03/08/2023
46	Mario Cesar Rodrigues Olenke	02/02/1981	42	42.177.758-8	São Manuel-SP	03/08/2023	04/08/2023
47	Claudinei Benedito Qualio	13/01/1977	46	27.110.887-3	São Manuel-SP	03/08/2023	03/08/2023
48	Audelino Freire	06/11/1965	57	20.505.739-1	São Manuel-SP	03/08/2023	03/08/2023
49	Valdecir Pinto	04/09/1969	53	21.085.586-1	São Manuel-SP	03/08/2023	03/08/2023
50	Roberto de Azevedo Bonome	12/08/1988	34	44.687.616-1	São Manuel-SP	03/08/2023	31/08/2023
51	Wellington Rafael Pereira	02/10/1992	30	48.487.291-6	São Manuel-SP	03/08/2023	10/08/2023
52	Michele Da Silva Nogueira	26/12/1985	37	22.905.873-5	Goiânia -GO	03/08/2023	03/08/2023
53	Vitoria Aparecida Nogueira Fernandes	25/03/2006	17	63.091.524-6	Ribeirão Preto-SP	03/08/2023	03/08/2023
54	Joseias Da Silva	24/03/1989	34	39.033.585-X	Belo Horizonte -BH	03/08/2023	03/08/2023
55	Valdecir Pinto	04/09/1969	53	21.085.586-1	São Manuel-SP	03/08/2023	04/08/2023
56	Fabio Rodrigues	14/11/1980	42	42.725.805-4	São Manuel-SP	03/08/2023	04/08/2023
57	Claudinei Benedito Qualio	13/01/1977	46	27.110.887-3	São Manuel-SP	03/08/2023	04/08/2023
58	Lucas Ferreira Dos Santos	13/07/1980	43	35.545.714-3	São Manuel-SP	03/08/2023	04/08/2023
59	José Carlos Alves de Almeida	02/01/1968	55	21.628.359-0	Campo Grande -RJ	04/08/2023	05/08/2023
60	Tiago da Silva Leite Maciel	30/08/1998	24	43.655.161-5	Itapeva -SP	04/08/2023	04/07/2023
61	Sueli Moreira	02/10/1973	49	26.575.523-2	São Manuel-SP	04/08/2023	04/07/2023
62	Claudinei Benedito Qualio	13/01/1977	46	27.110.887-3	São Manuel-SP	04/07/2023	04/08/2023
63	Lucas Ferreira Dos Santos	13/07/1980	43	35.545.714-3	São Manuel-SP	04/08/2023	04/08/2023
64	Valdecir Pinto	04/09/1969	53	21.085.586-1	São Manuel-SP	04/08/2023	04/08/2023
65	Denilson Aparecido Zamboni	17/04/1975	48	28.792.756-8	São Manuel-SP	04/08/2023	04/08/2023
66	Lucas Ferreira Dos Santos	13/07/1980	43	35.545.714-3	São Manuel-SP	04/08/2023	05/08/2023
67	Ricardo Sônego	09/08/1974	48	24.796.840-7	São Paulo-SP	04/08/2023	05/08/2023
68	Claudinei Benedito Qualio	13/01/1977	46	27.110.887-3	São Manuel-SP	04/08/2023	05/08/2023
69	Valdecir Pinto	04/09/1969	53	21.085.586-1	São Manuel-SP	04/08/2023	05/08/2023
70	Fabio Rodrigues	14/11/1980	42	42.725.805-4	São Manuel-SP	04/08/2023	05/08/2023
71	Marco Antonio dos Santos Simões	08/02/1992	31	48.436.033-4	São Manuel-SP	04/08/2023	04/08/2023
72	Rodrigo Luciano Marques	23/04/1974	49	24.701.843-0	São Manuel-SP	04/08/2023	04/08/2023
73	Valter Aparecido De Carvalho	23/07/1969	54	24.225.521-8	Taquarituba-SP	04/08/2023	05/08/2023
74	Willian Cesar Dos Santos	26/08/1991	31	47.677.387-8	Itapeva -SP	04/08/2023	05/08/2023
75	Joao Batista De Lima	10/04/1983	40	45.352.437-0	Taquarituba-SP	04/08/2023	05/08/2023

76	Raimunda Edilene Soares	23/07/1994	29	044578002012-7	Pedra Branca-CE	04/08/2023	05/08/2023
77	Francisco Fabio Campos Da Silva	25/03/1983	40	67.037.535-4	Pedra Branca-CE	04/08/2023	05/08/2023
78	Mario Cesar Rodrigues Olenke	02/02/1981	42	42.177.758-8	São Manuel-SP	05/08/2023	05/08/2023
79	Luiz Fernando do Nascimento Vilhalva	24/03/1987	36	41.758.719-3	Presidente Epitácio-SP	05/08/2023	29/08/2023
80	Claudinei Benedito Qualio	13/01/1977	46	27.110.887-3	São Manuel-SP	05/08/2023	05/08/2023
81	Lucas Ferreira Dos Santos	13/07/1980	43	35.545.714-3	São Manuel-SP	05/08/2023	05/08/2023
82	Claudinei Benedito Qualio	13/01/1977	46	27.110.887-3	São Manuel-SP	05/08/2023	05/08/2023
83	Lucas Ferreira Dos Santos	13/07/1980	43	35.545.714-3	São Manuel-SP	05/08/2023	06/08/2023
84	Fabio Rodrigues	14/11/1980	42	42.725.805-4	São Manuel-SP	05/08/2023	06/08/2023
85	Rogério Theodoro	02/08/1978	45	29.869.737-3	São Manuel-SP	05/08/2023	06/08/2023
86	Claudinei Benedito Qualio	13/01/1977	46	27.110.887-3	São Manuel-SP	05/08/2023	05/08/2023
87	Lucas Ferreira Dos Santos	13/07/1980	43	35.545.714-3	São Manuel-SP	06/08/2023	06/08/2023
88	Marco Antonio do Santos Simões	08/02/1992	31	48.436.033-4	São Manuel-SP	06/08/2023	06/08/2023
89	Fabio Rodrigues	14/11/1980	42	42.725.805-4	São Manuel-SP	06/08/2023	06/08/2023
90	Luis Antonio Kolimbrowskei	27/04/1979	44	20.307.307ssp SP	São Manuel-SP	06/08/2023	06/08/2023
91	Audelino Freire	06/11/1965	57	20.505.739-1	São Manuel-SP	06/08/2023	06/08/2023
92	Valdecir Pinto	04/09/1969	53	21.085.586-1	São Manuel-SP	06/08/2023	06/08/2023
93	Lucas Ferreira Dos Santos	13/07/1980	43	35.545.714-3	São Manuel-SP	06/08/2023	07/08/2023
94	Fabio Rodrigues	14/11/1980	42	42.725.805-4	São Manuel-SP	06/08/2023	07/08/2023
95	Aparecido Donizeti Domingos	07/08/1973	49	25.178.824-6	São Manuel-SP	06/08/2023	07/08/2023
96	Audelino Freire	06/11/1965	57	20.505.739-1	São Manuel-SP	06/08/2023	31/08/2023
97	Marco Antonio do Santos Simões	08/02/1992	31	48.436.033-4	São Manuel-SP	07/08/2023	07/08/2023
98	Douglas Vinicios Pin Pereira	01/03/1997	26	54.234.049-5	Monte Azul Paulista-SP	07/08/2023	07/08/2023
99	Sueli Moreira	02/10/1973	49	26.575.253-2	São Manuel-SP	07/08/2023	07/08/2023
100	Lucas Ferreira Dos Santos	13/07/1980	43	35.545.714-3	São Manuel-SP	07/08/2023	08/08/2023
101	Valdecir Pinto	04/09/1969	53	21.085.586-1	São Manuel-SP	07/08/2023	07/08/2023
102	Fabio Rodrigues	14/11/1980	42	42.725.805-4	São Manuel-SP	07/08/2023	07/08/2023
103	Marco Antonio do Santos Simões	08/02/1992	31	48.436.033-4	São Manuel-SP	07/08/2023	07/08/2023
104	Lucas Ferreira Dos Santos	13/07/1980	43	35.545.714-3	São Manuel-SP	07/08/2023	07/08/2023
105	Nelson de Oliveira Vicente	25/06/1976	47	8.006.157	Juiz de Fora-MG	07/08/2023	08/08/2023
106	Audelino Freire	06/11/1965	57	20.505.739-1	São Manuel-SP	07/08/2023	08/08/2023
107	Valdecir Pinto	04/09/1969	53	21.085.586-1	São Manuel-SP	07/08/2023	08/08/2023
108	Alesandro Octavio	10/07/1995	28	39.086.505	Argentina	07/08/2023	08/08/2023
109	Ivana Belen	15/07/1995	28	38.842.421	Argentina	07/08/2023	08/08/2023
110	Robson Paixao	02/04/1994	29	68.180.670-9	Ponta Pora-MS	07/08/2023	08/08/2023
111	Nazareno Juan Cruz Gini	26/10/1997	25	42.572.925-SP	Argentina	07/08/2023	08/08/2023
112	Irisvan Dantas Rodrigues	09/01/1992	31	68.500.707-8	Juazeiro-BA	07/08/2023	08/08/2023
113	Julio Cesar de Carvalho	12/04/1994	29	40.353.739-3	Riversul -SP	07/08/2023	07/08/2023
114	Leonardo Augusto de Jesus de Paiva	19/09/1994	28	1.306.970-3	Itapeva SP	07/08/2023	08/08/2023
115	Paulo Rogério da Costa	20/03/1983	40	35.587.525-1	São Manuel-SP	08/08/2023	16/08/2023
116	Sueli Moreira	02/10/1973	49	26.575.253-2	São Manuel-SP	08/08/2023	10/08/2023
117	João José Silva Pereira	04/09/1980	42	65.096.053-SP	São Bento -MA	08/08/2023	08/08/2023
118	Jesus Rosa da Silva	26/04/1965	58	110.721.918-1	São Manuel-SP	08/08/2023	08/08/2023
119	Valdecir Pinto	04/09/1969	53	21.085.586-1	São Manuel-SP	08/08/2023	08/08/2023
120	Gilmar Marcelino Soares	13/08/1993	29	26.575.523-2	São Manuel-SP	08/08/2023	09/08/2023
121	Lucas Ferreira Dos Santos	13/07/1980	43	35.545.714-3	São Manuel-SP	08/08/2023	08/08/2023
122	Ednilson Xavier Da Silva	03/09/1978	44	32.446.346-7	Taubaté-SP	08/08/2023	08/08/2023
123	Ednilson Xavier Da Silva	03/09/1978	44	32.446.346-7	Taubaté-SP	08/08/2023	08/08/2023
124	Daniel Ferreira Crol	06/01/1987	36	40.550.755-0	Campo Limpo Paulista -SP	08/08/2023	08/08/2023
125	Valdecir Pinto	04/09/1969	53	21.085.586-1	São Manuel-SP	08/08/2023	09/08/2023
126	Rodrigo Luciano Marques	23/04/1974	49	24.701.843-0	São Manuel-SP	08/08/2023	08/08/2023
127	Luciano Alexandre Firmino	17/09/1984	38	42.725.646-X	São Manuel-SP	08/08/2023	08/08/2023
128	Lucas Ferreira Dos Santos	13/07/1980	43	35.545.714-3	São Manuel-SP	09/08/2023	09/08/2023
129	Nicolle Bianca Alves Tribeck	21/06/1995	28	36.316.643-9	São Paulo-SP	09/08/2023	09/08/2023
130	Valdecir Pinto	04/09/1969	53	21.085.586-1	São Manuel-SP	09/08/2023	09/08/2023
131	Lucas Ferreira Dos Santos	13/07/1980	43	35.545.714-3	São Manuel-SP	09/08/2023	09/08/2023
132	Alessandro Damasceno dos Santos	12/12/1981	41	34.976.899-7	Campinas-SP	09/08/2023	10/08/2023
133	Lucas Matheus Dias da Silva	23/03/1999	24	583.389.12-SP	BAURU-SP	09/08/2023	10/08/2023
134	Valdecir Pinto	04/09/1969	53	21.085.586-1	São Manuel-SP	09/08/2023	10/08/2023
135	Francisco José de Souza Filho	18/06/1956	67	10.081.958-8	Piauí	09/08/2023	10/08/2023
136	Cristian Paes	19/09/1991	31	594.152.045	Paraná	09/08/2023	10/08/2023
137	Jesus Rosa da Silva	26/04/1965	58	110.721.918-1	São Manuel-SP	10/08/2023	10/08/2023
138	Rogério Theodoro	02/08/1978	45	29.869.737-3	São Manuel-SP	10/08/2023	10/08/2023
139	Valdecir Pinto	04/09/1969	53	21.085.586-1	São Manuel-SP	10/08/2023	10/08/2023
140	Fabio Rodrigues	14/11/1980	42	42.725.805-4	São Manuel-SP	10/08/2023	10/08/2023
141	Fabio Rodrigues	14/11/1980	42	42.725.805-4	São Manuel-SP	10/08/2023	10/08/2023
142	Geraldo Ramos Pereiras	05/11/1972	50	25.751.653-0	São Paulo-SP	10/08/2023	30/08/2023
143	Audelino Freire	06/11/1965	57	20.505.739-1	São Manuel-SP	10/08/2023	11/08/2023
144	Valdecir Pinto	04/09/1969	53	21.085.586-1	São Manuel-SP	10/08/2023	11/08/2023
145	Rogério Theodoro	02/08/1978	45	29.869.737-3	São Manuel-SP	10/08/2023	11/08/2023
146	Sueli Moreira	02/10/1973	49	26.575.253-2	São Manuel-SP	11/08/2023	16/08/2023
147	Rogério Theodoro	02/08/1978	45	29.869.737-3	São Manuel-SP	11/08/2023	11/08/2023
148	Valdecir Pinto	04/09/1969	53	21.085.586-1	São Manuel-SP	11/08/2023	11/08/2023
149	Natanael Soares da Silva	19/02/1998	25	4.316.353	Mamanguape-PB	11/08/2023	11/08/2023
150	Ezequiel Gomes Rufino	03/05/1974	49	25.548.438-0	Jandaia do Sul-PR	11/08/2023	12/08/2023
151	Valdecir Pinto	04/09/1969	53	21.085.586-1	São Manuel-SP	11/08/2023	12/08/2023
152	Felipe Valentim de Oliveira Scarabello	25/11/1991	31	47.627.557-X	Jau-SP	11/08/2023	12/08/2023
153	Vanderlei Teixeira Rocha	04/04/1983	40	2.667.494	Lençóis Paulista-SP	11/08/2023	12/08/2023
154	Emiliano Ferreira Mota	16/07/1977	46	07.952.928-30	Salvador BA	11/08/2023	12/08/2023
155	Ramon Antonio	25/03/1997	26	711.914.232-12	Venezuela	11/08/2023	12/08/2023
156	Roselene Alves gomes	18/05/1972	51	21.299.448-7	Sao Manuel-SP	11/08/2023	12/08/2023
157	Audelino Freire	06/11/1965	57	20.505.739-1	São Manuel-SP	12/08/2023	12/08/2023

158	Rogério Theodoro	02/08/1978	45	29.869.737-3	São Manuel-SP	12/08/2023	12/08/2023
159	Marcos Antonio Pereira Da Silva	21/10/1977	45	29870045SP/SP	Jacarezinho-PA	12/08/2023	13/08/2023
160	Ademir Aparecido Correa	12/11/1981	41	321203240	Itapeva-SP	13/08/2023	13/08/2023
161	Valdecir Pinto	04/09/1969	53	21.085.586-1	São Manuel-SP	13/08/2023	13/08/2023
162	Rodrigo Luciano Marques	23/04/1974	49	24.701.843-0	São Manuel-SP	13/08/2023	13/08/2023
163	Carlos Alexandre Firmino	17/09/1984	38	42.725.646	São Manuel-SP	13/08/2023	13/08/2023
164	Jesus Rosa da Silva	26/04/1965	58	110.721.918-1	São Manuel-SP	13/08/2023	13/08/2023
165	Rogério Theodoro	02/08/1978	45	29.869.737-3	São Manuel-SP	13/08/2023	13/08/2023
166	Everaldo Luiz de Souza	22/06/1959	64	845.673 8	Araçatuba-SP	13/08/2023	13/08/2023
167	Valdecir Pinto	04/09/1969	53	21.085.586-1	São Manuel-SP	13/08/2023	14/08/2023
168	Audelino Freire	06/11/1965	57	20.505.939-1	São Manuel-SP	13/08/2023	14/08/2023
169	Jesus Rosa da Silva	26/04/1965	58	110.721.918-1	São Manuel-SP	13/08/2023	13/08/2023
170	José Roberto Tristão	12/08/1981	42	34.550.248-6	Araras -SP	13/08/2023	14/08/2023
171	Carlos Alexandre Firmino	17/09/1984	38	42.725.646	São Manuel-SP	13/08/2023	13/08/2023
172	Jesus Rosa da Silva	26/04/1965	58	110.721.918-1	São Manuel-SP	13/08/2023	14/08/2023
173	Carlos Alexandre Firmino	17/09/1984	38	42.725.646-X	São Manuel -SP	13/08/2023	14/08/2023
174	Cicero Davi Santos Nascimento	06/02/1994	29	68.580.340-5	Areiopolis-SP	13/08/2023	14/08/2023
175	Roselene Alves gomes	18/05/1972	51	21.299.448-7	Sao Bernardo do Campo	14/08/2023	14/08/2023
176	Celia Maria Gonçalves	27/12/1965	57	26.776.176-4	Sarutaiá-SP	14/08/2023	15/08/2023
177	Valdecir Pinto	04/09/1969	53	21.085.586-1	São Manuel-SP	14/08/2023	14/08/2023
178	Marco Antonio dos Santos Simões	08/02/1992	31	48.436.033-4	São Manuel-SP	14/08/2023	31/08/2023
179	Lucas Ferreira Dos Santos	13/07/1980	43	35.545.714-3	São Manuel-SP	14/08/2023	14/08/2023
180	Jesus Rosa da Silva	26/04/1965	58	110.721.918-1	São Manuel-SP	14/08/2023	14/08/2023
181	Jaqueline Pereira dos Santos	02/12/1979	43	34.077.659-6	Araçatuba-SP	14/08/2023	15/08/2023
182	Valdecir Pinto	04/09/1969	53	21.085.586-1	São Manuel-SP	14/08/2023	15/08/2023
183	Emerson Marcelo Lima Dos Santos	10/05/1975	48	25.879.258-9	São Paulo-SP	14/08/2023	15/08/2023
184	Antonio Carlos Graciano	13/06/1960	63	10.959.711-2	Bernardino Do Campos -SP	14/08/2023	15/08/2023
185	Valdecir Pinto	04/09/1969	53	21.085.586-1	São Manuel-SP	15/08/2023	15/08/2023
186	Valdecir Pinto	04/09/1969	53	21.085.586-1	São Manuel-SP	15/08/2023	16/08/2023
187	Sueli Moreira	02/10/1973	49	26.575.253-2	São Manuel-SP	16/08/2023	16/08/2023
188	Juarez Do Nascimento Pereira	13/10/1982	40	40.749.545-9	Bastos -SP	16/08/2023	17/08/2023
189	Valdecir Pinto	04/09/1969	53	21.085.586-1	São Manuel-SP	16/08/2023	16/08/2023
190	Reinaldo Gouveia Rodrigues	25/01/1972	51	25.900.066-0	São Manuel-SP	16/08/2023	16/08/2023
191	Sueli Moreira	02/10/1973	49	26.575.253-2	São Manuel-SP	16/08/2023	18/08/2023
192	Elias Luiz Da Silva	21/06/1985	38	43.658.581-9	Aliança -PE	16/08/2023	17/08/2023
193	Luciano Oliveira de Moura	05/06/1988	35	S/Documentos	São Manuel-SP	16/08/2023	16/08/2023
194	Jesus Rosa da Silva	26/04/1965	58	110.721.918-1	São Manuel-SP	16/08/2023	17/08/2023
195	Valdecir Pinto	04/09/1969	53	21.085.586-1	São Manuel-SP	16/08/2023	17/08/2023
196	Gilmar Marcelino Soares	13/08/1993	30	26.575.523-2	São Manuel-SP	16/08/2023	16/08/2023
197	Valdecir Pinto	04/09/1969	53	21.085.586-1	São Manuel-SP	17/08/2023	17/08/2023
198	Audelino Freire	06/11/1965	57	20.505.939-1	São Manuel-SP	17/08/2023	17/08/2023
199	Lucas Ferreira Dos Santos	13/07/1980	43	35.545.714-3	São Manuel-SP	17/08/2023	17/08/2023
200	Rodrigo Luciano Marques	23/04/1974	49	24.701.843-0	São Manuel-SP	17/08/2023	17/08/2023
201	Luciano Oliveira de Moura	05/06/1988	35	41.090.870-8	São Manuel-SP	17/08/2023	31/08/2023
202	Antonio Marcos Rodrigo de Oliveira Silva	08/01/1991	32	49.679.286-6	Mairinque-SP	17/08/2023	18/08/2023
203	José Costa Cardoso	20/11/1958	64	006.063.37-13	Nova Cruz RN	17/08/2023	18/08/2023
204	Audelino Freire	06/11/1965	57	20.505.939-1	São Manuel-SP	17/08/2023	18/08/2023
205	Valdecir Pinto	04/09/1969	53	21.085.586-1	São Manuel-SP	17/08/2023	18/08/2023
206	Rogério Theodoro	02/08/1978	45	29.869.737-3	São Manuel-SP	17/08/2023	17/08/2023
207	Rodrigo Luciano Marques	23/04/1974	49	24.701.843-0	São Manuel-SP	17/08/2023	17/08/2023
208	Juan Aparecido Ferreira Barbosa	05/12/2004	18	62.092.806-2	Avare SP	17/08/2023	18/08/2023
209	Daniel Martins	01/02/2004	19	59.330.399-4	Avare SP	17/08/2023	18/08/2023
210	Sueli Moreira	02/10/1973	49	26.575.253-2	São Manuel-SP	18/08/2023	21/08/2023
211	Luciano Garcia	14/01/1985	38	45.553.061-0	Agudos-SP	18/08/2023	18/08/2023
212	Valdecir Pinto	04/09/1969	53	21.085.586-1	São Manuel-SP	18/08/2023	18/08/2023
213	Audelino Freire	06/11/1965	57	20.505.939-1	São Manuel-SP	18/08/2023	18/08/2023
214	Elaine Cristina Dos Santos	07/05/1988	35	45.241.804-5	Pirajú-SP	18/08/2023	18/08/2023
215	Wisley Amorim Dos Santos	28/05/1993	30	16.002.577-8	Frutal-MG	18/08/2023	18/08/2023
216	Audelino Freire	06/11/1965	57	20.505.939-1	São Manuel-SP	18/08/2023	19/08/2023
217	Jesus Rosa da Silva	26/04/1965	58	110.721.918-1	São Manuel-SP	18/08/2023	19/08/2023
218	Valdecir Pinto	04/09/1969	53	21.085.586-1	São Manuel-SP	18/08/2023	19/08/2023
219	Edeson Leme De Moura	17/12/1970	52	27.515.446	Bofete-SP	18/08/2023	19/08/2023
220	Maurício da Silva Carvalho	15/09/1980	42	36.581.538-x	Ibiuna-SP	19/08/2023	20/08/2023
221	Ricardo Francisco Pinto Barbosa	08/10/1988	34	44.589.443-X	Itapetininga-SP	19/08/2023	19/08/2023
222	Paulo Roberto Alves Teodoro	10/10/1971	51	26.285.345-0	São Manuel-SP	19/08/2023	20/09/2023
223	Rogério Theodoro	02/08/1978	45	29.869.737-3	São Manuel-SP	19/08/2023	19/08/2023
224	Rodrigo Luciano Marques	23/04/1974	49	24.701.843-0	São Manuel-SP	19/08/2023	19/08/2023
225	Rodrigo Luciano Marques	23/04/1974	49	24.701.843-0	São Manuel-SP	20/08/2023	20/08/2023
226	Rogério Theodoro	02/08/1978	45	29.869.737-3	São Manuel-SP	20/08/2023	20/08/2023
227	Luís Otavio Morrón Oller	20/03/1999	24	49.914.783-2	São Manuel-SP	20/08/2023	24/08/2023
228	Valdecir Pinto	04/09/1969	53	21.085.586-1	São Manuel-SP	20/08/2023	21/08/2023
229	Elias Luiz Da Silva Abordagem	21/06/1985	38	43.658.581-9	Aliança -PE	20/08/2023	21/08/2023
230	Wellington Gonçalves Ribeiro de Souza	14/06/1991	32	48.405.231-7	Botucatu-SP	21/08/2023	21/08/2023
231	Ricardo Henrique Alves Luiz Costa	15/11/1988	34	50.630.188-6	Dourados M. S.	21/08/2023	21/08/2023
232	Valdecir Pinto	04/09/1969	53	21.085.586-1	São Manuel-SP	21/08/2023	21/08/2023
233	Rodrigo Luciano Marques	23/04/1974	49	24.701.843-0	São Manuel-SP	21/08/2023	21/08/2023
234	Antonio Marcos Menino	03/06/1976	47	30.052.363-4	Botucatu-SP	21/08/2023	21/08/2023
235	Aldeanderson Ruan Costa de Jesus	05/06/1995	28	073.309.755-32	Senhor do Bonfim- BA	21/08/2023	21/08/2023
236	Lucas Wellington dos Santos	23/10/1989	33	61.686.590-SP	Santa Barbara do Oeste-SP	21/08/2023	22/08/2023
237	Valdecir Pinto	04/09/1969	53	21.085.586-1	São Manuel-SP	21/08/2023	22/08/2023
238	Rogério Theodoro	02/08/1978	45	29.869.737-3	São Manuel-SP	21/08/2023	21/08/2023
239	Rodrigo Luciano Marques	23/04/1974	49	24.701.843-0	São Manuel-SP	21/08/2023	21/08/2023

240	Carlos Alexandre Firmino	17/09/1984	38	42.725.646	São Manuel-SP	21/08/2023	21/08/2023
241	Jesus Rosa da Silva	26/04/1965	58	110.721.918-1	São Manuel-SP	21/08/2023	21/08/2023
242	Sueli Moreira	02/10/1973	49	26.575.253-2	São Manuel-SP	22/08/2023	22/08/2023
243	Sueli Moreira	02/10/1973	49	26.575.253-2	São Manuel-SP	22/08/2023	24/08/2023
244	Victor Jordão Germino	31/07/1995	28	45.687.147-0	Lençóis Paulista-SP	22/08/2023	22/08/2023
245	Valdecir Pinto	04/09/1969	53	21.085.586-1	São Manuel-SP	22/08/2023	22/08/2023
246	Rogério Theodoro	02/08/1978	45	29.869.737-3	São Manuel-SP	22/08/2023	22/08/2023
247	Rodrigo Luciano Marques	23/04/1974	49	24.701.843-0	São Manuel-SP	22/08/2023	22/08/2023
248	Pedro Lucas Mansara Pereira Da Silva	27/07/2001	22	55.955.419-9	São Manuel-SP	22/08/2023	26/08/2023
249	Carlos Eduardo Da Silva	21/03/1976	47	30.819.707-0	Lorena -SP	22/08/2023	23/08/2023
250	Valdecir Pinto	04/09/1969	53	21.085.586-1	São Manuel-SP	22/08/2023	23/08/2023
251	Jesus Rosa da Silva	26/04/1965	58	110.721.918-1	São Manuel-SP	22/08/2023	23/08/2023
252	Rogério Theodoro	02/08/1978	45	29.869.737-3	São Manuel-SP	22/08/2023	22/08/2023
253	André de Melo Araujo	22/12/1970	52	53.591.493-2	Rio de Janeiro -RJ	22/08/2023	23/08/2023
254	Jonas Marques Rezende	17/03/1954	69	005.209.078/76	Votuporanga-sp	22/08/2023	23/08/2023
255	Lazaro Aparecido Dos Santos	03/10/1961	61	16.793.866-6	São Manuel-SP	22/08/2023	23/08/2023
256	Osni Milane Silva Sousa	14/05/1987	36	52.425.403	Piri-Piri-PI	23/08/2023	23/08/2023
257	Rodrigo Luciano Marques	23/04/1974	49	24.701.843-0	São Manuel-SP	23/08/2023	23/08/2023
258	Valdecir Pinto	04/09/1969	53	21.085.586-1	São Manuel-SP	23/08/2023	23/08/2023
259	Gilmar Marcelino Soares	13/08/1993	30	40.028.976	São Manuel-SP	23/08/2023	24/08/2023
260	Audelino Freire	06/11/1975	47	20.505.739-1	São Manuel-SP	23/08/2023	23/08/2023
261	Valdecir Pinto	04/09/1969	53	21.085.586-1	São Manuel-SP	23/08/2023	24/08/2023
262	Audelino Freire	06/11/1975	47	20.505.739-1	São Manuel-SP	23/08/2023	24/08/2023
263	Leandro Eugenio dos Santos	28/10/2000	22	S/Documentos	Macatuba-SP	23/08/2023	24/08/2023
264	Sueli Moreira	02/10/1973	49	26.575.253-2	São Manuel-SP	24/08/2023	24/08/2023
265	Sueli Moreira	02/10/1973	49	26.575.253-2	São Manuel-SP	24/08/2023	25/08/2023
266	Valdecir Pinto	04/09/1969	53	21.085.586-1	São Manuel-SP	24/08/2023	24/08/2023
267	Emerson Rodrigues Alves	17/06/1984	39	8.467.054-5	Londrina-PR	24/08/2023	24/08/2023
268	Ezequiel Aparecido Silva	07/09/1979	43	35.867.998-9	Ferraz De Vasconcelos-SP	24/08/2023	24/08/2023
269	Luís Otávio Morroni Oller	20/03/1999	24	49.914.783-2	São Manuel-SP	24/08/2023	31/08/2023
270	Valdecir Pinto	04/09/1969	53	21.085.586-1	São Manuel-SP	24/08/2023	25/08/2023
271	Celso Amaro Rofino	25/02/1971	52	25.110.518-0	Gaviao Peixoto-SP	24/08/2023	25/08/2023
272	Sueli Moreira	02/10/1973	49	26.575.253-2	São Manuel-SP	25/08/2023	25/08/2023
273	Sueli Moreira	02/10/1973	49	26.575.253-2	São Manuel-SP	25/08/2023	28/08/2023
274	Gilmar Marcelino Soares	13/08/1993	30	40.028.976	São Manuel-SP	25/08/2023	27/08/2023
275	Valdecir Pinto	04/09/1969	53	21.085.586-1	São Manuel-SP	25/08/2023	25/08/2023
276	Carlos Alexandre Firmino	17/09/1984	38	42.725.646	São Manuel-SP	25/08/2023	25/08/2023
277	Ricardo Cristiano Alves de Carvalho	13/05/1976	47	33.702.298-7	São Manuel-SP	25/08/2023	31/08/2023
278	Paola Victoria Ferreira Martins	27/09/1983	39	33.307.930-9	Birigui-SP	25/08/2023	25/08/2023
279	Cesar Junior da Conceição	18/07/1984	39	40.668.872-2	Assis-SP	25/08/2023	25/08/2023
280	Luiz Gustavo de Souza	11/05/1980	43	42.394.157-SP	São Paulo-SP	25/08/2023	25/08/2023
281	Jesus Rosa da Silva	26/04/1965	58	110.721.818-1	São Manuel-SP	25/08/2023	26/08/2023
282	Audelino Freire	06/11/1975	47	20.505.739-1	São Manuel-SP	25/08/2023	26/08/2023
283	Valdecir Pinto	04/09/1969	53	21.085.586-1	São Manuel-SP	25/08/2023	26/08/2023
284	Carlos Alexandre Firmino	17/09/1984	38	42.725.646	São Manuel-SP	25/08/2023	26/08/2023
285	Evandro Santos da Cruz Avila	21/08/1983	40	15.930.987-8	Presidente Prudente -SP	25/08/2023	26/08/2023
286	Paulo Cajuela Lopes	18/10/1964	58	4.171.969-9	Terra Boa -PR	25/08/2023	26/08/2023
287	Clodoaldo Antonio Fusco	15/09/1981	41	34.881.165-2	Areiopolis-SP	25/08/2023	26/08/2023
288	Pedro Lucas Mansara Pereira Da Silva	27/07/2001	22	55.955.419-9	São Manuel-SP	26/08/2023	31/08/2023
289	Valdecir Pinto	04/09/1969	53	21.085.586-1	São Manuel-SP	26/08/2023	28/08/2023
290	Jesus Rosa da Silva	26/04/1965	58	110.721.818-1	São Manuel-SP	26/08/2023	27/08/2023
291	Carlos Alexandre Firmino	17/09/1984	38	42.725.646	São Manuel-SP	26/08/2023	27/08/2023
292	Bruno Henrique Soares Da Silva	19/12/1981	41	285.807.988-92	Botucatu-SP	27/08/2023	27/08/2023
293	Tarso Benedito Pires Magalhaes	02/10/1984	38	33.525.628-4	São Paulo-SP	27/08/2023	27/08/2023
294	Jesus Rosa da Silva	26/04/1965	58	110.721.818-1	São Manuel-SP	27/08/2023	27/08/2023
295	Rogério Theodoro	02/08/1978	45	29.869.737-3	São Manuel-SP	27/08/2023	27/08/2023
296	Edson Leme de Moro	16/12/1975	47	27.515.446-4	São Manuel-SP	27/08/2023	28/08/2023
297	Luiz Carlos Martins de Oliveira	13/03/1982	41	37.061.610-8	São Paulo-SP	27/08/2023	28/08/2023
298	Aline Severina Domingos Constanca	17/07/1994	29	46.835.087-1	São Manuel-SP	27/08/2023	28/08/2023
299	Audelino Freire	06/11/1975	47	20.505.739-1	São Manuel-SP	27/08/2023	28/08/2023
300	Jesus Rosa da Silva	26/04/1965	58	110.721.818-1	São Manuel-SP	27/08/2023	28/08/2023
301	Alessandro Aparecido Pires	10/11/1982	40	40.264.449-9	Areiopolis-SP	27/08/2023	28/08/2023
302	Reinaldo Gouveia Rodrigues	25/01/1972	51	25.900.066-0	São Manuel-SP	28/08/2023	28/08/2023
303	Sueli Moreira	02/10/1973	49	26.575.253-2	São Manuel-SP	28/08/2023	28/08/2023
304	Aparecido Donizeti Domingos	07/08/1973	50	25.178.824-6	São Manuel-SP	28/08/2023	31/08/2023
305	Glaudston Da Silva Santos	12/10/1982	40	24.391.811-96	Salvador-BA	28/08/2023	29/08/2023
306	Sueli Moreira	02/10/1973	49	26.575.253-2	São Manuel-SP	28/08/2023	29/08/2023
307	Valdecir Pinto	04/09/1969	53	21.085.586-1	São Manuel-SP	28/08/2023	28/08/2023
308	Rodrigo Luciano Marques	23/04/1974	49	24.701.843-0	São Manuel-SP	28/08/2023	28/08/2023
309	Carlos Alexandre Firmino	17/09/1984	38	42.725.646	São Manuel-SP	28/08/2023	28/08/2023
310	Rogério Theodoro	02/08/1978	45	29.869.737-3	São Manuel-SP	28/08/2023	28/08/2023
311	Edson Dos Reis Barros	30/05/1984	39	62.686.373-9	Passos-MG	28/08/2023	28/08/2023
312	Hugo Dos Santos Rubia	26/08/1997	26	52.077.195-3	BAURU-SP	28/08/2023	28/08/2023
313	Leandro Gabriel Da Silva Nogueira	15/02/2003	20	58.405.195-sp	BAURU-SP	28/08/2023	28/08/2023
314	Sergio De Figueiredo Santos	28/07/1982	41	35.032.238-7	Mauá-SP	28/08/2023	29/08/2023
315	Vicente Amoresano Junior	02/08/1989	34	47.548.227-x	São Paulo-SP	28/08/2023	29/08/2023
316	Rafael Lucas Correia Leite	15/08/1984	39	32.679.428-1	São Paulo-SP	28/08/2023	29/08/2023
317	Jesus Rosa Da Silva	26/04/1965	58	110.721.818-1	São Manuel-SP	28/08/2023	29/08/2023
318	Audelino Freire	06/11/1975	47	20.505.739-1	São Manuel-SP	28/08/2023	29/08/2023
319	Rodrigo Luciano Marques	23/04/1974	49	24.701.843-0	São Manuel-SP	28/08/2023	28/08/2023
320	Edson Leme De Moro	16/12/1975	47	27.515.446-4	São Manuel-SP	28/08/2023	29/08/2023
321	Valdecir Pinto	04/09/1969	53	21.085.586-1	São Manuel-SP	28/08/2023	29/08/2023

322	Sueli Moreira	02/10/1973	49	26.575.253-2	São Manuel-SP	29/08/2023	29/08/2023
323	Tácio De Moura Silva	09/03/1996	27	66.876.558-4	Água Preta-PE	29/08/2023	31/08/2023
324	Sueli Moreira	02/10/1973	49	26.575.253-2	São Manuel-SP	29/08/2023	30/08/2023
325	Cristiana Aparecida Rodrigues Dos Santos	17/03/1992	31	48.405.796-0	São Manuel-SP	29/08/2023	30/08/2023
326	Lucas Henrique Da Silva	01/05/1994	29	42.130.653-1	São Manuel-SP	29/08/2023	29/08/2023
327	Fabiano Rogerio Crotti	03/12/1980	42	29.272.553-x	São Manuel-SP	29/08/2023	29/08/2023
328	Carlos Alexandre Firmino	17/09/1984	38	45.725.646	São Manuel-SP	29/08/2023	29/08/2023
329	Igor Henrique De Almeida Cassiano	18/10/1996	26	49.903.733-9	Sorocaba-SP	29/08/2023	30/08/2023
330	Valdecir Pinto	04/09/1969	53	21.085.586-1	São Manuel-SP	29/08/2023	29/08/2023
331	Valdecir Pinto	04/09/1969	53	21.085.586-1	São Manuel-SP	29/08/2023	30/08/2023
332	Gustavo Felipe Rosa Da Silva	03/09/1997	25	558.846.425P	Conchas-SP	29/08/2023	30/08/2023
333	Daniela Aparecida Luiz	19/02/2001	22	55.677.048-1	São Manuel-SP	29/08/2023	29/08/2023
334	Sueli Moreira	02/10/1973	49	26.575.253-2	São Manuel-SP	30/08/2023	31/08/2023
335	Valdecir Pinto	04/09/1969	53	21.085.586-1	São Manuel-SP	30/08/2023	30/08/2023
336	Rodrigo Luciano Marques	23/04/1974	49	24.701.843-0	São Manuel-SP	30/08/2023	30/08/2023
337	Matheus Reis Ortis	02/05/1998	25	52.542.391-6	São Pedro-SP	30/08/2023	30/08/2023
338	Nelson Dutra Pereira	15/08/1959	64	12.326.616-6	Espirito Santo Do Turvo-SP	30/08/2023	31/08/2023
339	Jesus Rosa Da Silva	26/04/1965	58	110.721.818-1	São Manuel-SP	30/08/2023	31/08/2023
340	Valdecir Pinto	04/09/1969	53	21.085.586-1	São Manuel-SP	30/08/2023	31/08/2023
341	Rodrigo Luciano Marques	23/04/1974	49	24.701.843-0	São Manuel-SP	30/08/2023	30/08/2023
342	Robson Aparecido Montejo de Deus	29/05/1981	42	34.038.886-9	Bauru-SP	30/08/2023	31/08/2023
343	Valdeir Macacari Coutinho	18/04/1994	29	49.714.060-3	Avare-SP	30/08/2023	31/08/2023
344	José Fernandes Peruzzi	16/09/1979	43	27.106.097-7	São Manuel-SP	31/08/2023	31/08/2023
345	Valdecir Pinto	04/09/1969	53	21.085.586-1	São Manuel-SP	31/08/2023	31/08/2023
346	Rogerio Theodoro	02/08/1978	45	29.869.737-3	São Manuel-SP	31/08/2023	31/08/2023
347	Rodrigo Luciano Marques	23/04/1974	49	24.701.843-0	São Manuel-SP	31/08/2023	31/08/2023
348	Lucas Henrique Da Silva	01/05/1994	29	42.130.653-1	São Manuel-SP	31/08/2023	31/08/2023
349	Osvaldo José da Silva	01/06/1964	59	19.944.743-3	Picatu-SP	31/08/2023	31/08/2023
350	Valdecir Pinto	04/09/1969	53	21.085.586-1	São Manuel-SP	31/08/2023	01/09/2023
351	Rogerio Theodoro	02/08/1978	45	29.869.737-3	São Manuel-SP	31/08/2023	31/08/2023
352	Gilmar Marcelino Soares	13/08/1993	30	40.028.975	São Manuel-SP	31/08/2023	31/08/2023
353	Carlos Alexandre Firmino	17/09/1984	38	45.725.646	São Manuel-SP	31/08/2023	31/08/2023
354	Paulo Marcelo de Oliveira Fogaça	17/12/1975	47	29.410.099-4	Itaí-SP	31/08/2023	01/09/2023
355	João Paulo Martins do Santos	12/03/1992	31	48.350.522-SP	São Manuel-SP	31/08/2023	01/09/2023

Anadir Alves de Almeida
Presidente
R.G. 24.937.578-3

Renata Kely Rodrigues
Coordenadora
R.G. 35.227.994-1